Si vous voulez le meilleur Piano pour le moins d'argent
(à des conditions satisfaisantes) voyez-nous.

Magasin de Pianos de Junius Hart,
LIMITÉ.
COIN DES RUES CANAL ET BOURGOGNE.

7 fév—1an—Jeu Dim Mar

FAITS DIVERS.

Meurtre au Marché Français.

Un meurtre a été commis hier vers 11 heures et demie, au Marché Français, coin N. Peters et Galatin. On ne croit pas en savoir le véritable motif et, vu les circonstances, il est peu probable qu'on les sache jamais.

James Larrieu demeure rue des Ursulines, entre les rues Decatur et Chartres, et il tient un café, où l'on prend son lunch. Dominique Latino, un jeune Italien, demeure à l'encoignure des rues Bourbon et Dauphine. Joe Chearnie, français comme Larrieu, demeure 916 rue Hôpital. Cet honnête garçon a fait du meurtre le récit dont nous donnons le résumé:

Chearnie prenait son lunch à son heure et à sa place habituelles, lorsque Latino arriva. Ce dernier, allant aussitôt vers Larrieau, l'insulta, l'injuriant et paraissant hors de lui-même.

Entre autres choses, Latino dit à Larrieu qu'il n'était pas un homme, vu la manière dont il avait traité les "boys". On suppose qu'il avait demandé à la police de ne pas permettre aux vagabonds de rôder autour des étalages, et d'occuper des sièges, à moins d'être des consommateurs.

M. Chearnie déclare qu'il savait que Larrieu avait sollicité ce service des officiers du marché pour ne pas perdre ses clients, lesquels s'étaient plaints de cet entourage.

Latino paraît-il, se surexcitant lui-même, dit à Larrieu qu'il n'était pas armé et qu'il ne pouvait l'attaquer dans son exploitation; mais que s'il voulait aller dans la rue, il lui administrerait une bonne volée. Il mit son poing sous le nez de Larrieu qui, lassé, ouvrit un tiroir, saisit son révolver et tit feu. Latino tomba, ses mains cherchant à protéger son visage.

Il a reçu une balle dans l'abdomen et une autre près de l'épine dorsale. Cette dernière a causé la mort, arrivée 15 minutes après.

Joe Michel et un porteur de messages, Jos. Kuntz, attaché au Northeastern, ont été témoins de la scène. Tous deux seront appelés en témoignage. Le dernier a été laissé en liberté, sous caution de $2,500. M. Mioton, assistant du coroner, a fait l'autopsie.

Larrieu a été transféré à la prison de paroisse; il a choisi pour avocats MM. Dunn et Henriquez, et a refusé d'être interviewé.

Kuntz a reçu, amortie, à la cuisse droite, une des balles qui avaient traversé Latino, sa blessure est légère.

En cour civile.

M. B. R. Forman, avocat de M. Emile Lévy, avait obtenu, à la cour civile de district, qu'une injonction fut adressée à M. le Receveur Frank T. Howard, de la New Orleans Water Works Company. Cette injonction avait pour but d'empêcher M. Howard d'arrêter la fourniture de l'eau, habituellement faite aux habitants du No. 719 de la rue Commune. Cette injonction a été remise au défendeur, qui en a si peu tenu compte, qu'aussitôt la réception de l'injonction, il a supprimé cette fourniture. Hier a été enregistrée une pétition dans laquelle M. F. T. Howard est accusé de mépris de la cour. En même temps on le somme de comparaître le 6 mai. M. Howard a répondu à cette pétition en disant que la cour civile de district n'a aucun droit de juridiction à son égard, vu qu'il a été appointé par la cour fédérale.

Dernièrement, le juge Sommerville a bien accueilli la demande de dommages d'un plaignant, la victime d'une collision de cars. La somme allouée dépassait $5,000. Aussitôt nombre de victimes, beaucoup moins maltraitées, se sont reproché d'avoir été si tolérantes, et, rêvant à un nouveau Pactole qui remplirait plus ou moins leur escarcelle: six plaignants nouveaux ont sollicité, hier, des dommages pour les accidents subis, croyant peut-être pouvoir invoquer légalement les suites de ces accidents pour en tirer une bonne aubaine.

Départ du congressiste Broussard.

Le représentant de la Louisiane à Washington, M. Broussard, se rend à Cuba à bord du "Chalmette", qui appartient à la compagnie Morgan. Envoyé par l'approbation du sénateur Murphy J. Foster, et accompagné par M. Warren Foster, de Franklin, M. Broussard espère remplir son devoir en allant tenter de défendre la cause de l'Etat qui lui a confié ses intérêts au sujet de question de la réciprocité des sucres.

Blessure.

En travaillant à bord du steamship "El Siglio" hier après-midi, en face de l'avenue Thayer, Jones Green, un ouvrier de couleur, a été blessé à la tête. Il a été transporté à l'hôpital.

Fracture.

Calvin Moss, couleur, est arrivé à la Nouvelle-Orléans hier soir pour se faire soigner à l'hôpital. Il souffre d'une fracture à la jambe reçue à Berwick, Lne.

Buvez la "Sparkling Abita Water", $1.60 la douzaine de bouteille livrées à domicile.

LE TAGE.

Visites officielles.

L'amiral Servan et le capitaine Thoret ont reçu hier deux des visites officielles qu'ils avaient faites avant-hier.

C'est d'abord le capitaine Merrill, directeur du chantier de marine des Etats-Unis, qui s'est rendu à bord du *Tage*; il y a reçu l'accueil le plus cordial.

L'amiral et le capitaine ont parlé du chantier qu'ils ont admiré quand le *Tage* est passé devant lui montant le fleuve. Le capitaine Merrill a invité ces messieurs à venir visiter le chantier lundi ou mardi. Il leur a dit qu'il se ferait un plaisir de le leur montrer dans tous ses détails.

Avant de permettre au visiteur de se retirer, l'amiral et le capitaine Thoret lui ont fait servir du champagne et on a bu aux excellentes relations des républiques sœurs.

Quelques heures plus tard, Sa Grandeur l'Archevêque Chapelle, accompagné de son secrétaire intime, le Rév. Père Lorenté, et de plusieurs prêtres, est allé rendre visite aux marins français. L'archevêque et sa suite sont arrivés en voiture et ont trouvé au quai de la rue du Canal le yacht à vapeur du croiseur qui les attendait avec une escorte d'honneur. Quand l'archevêque est monté à bord du *Tage*, l'amiral et le capitaine Thoret l'ont reçu sur le pont. L'archevêque a de suite été conduit dans le salon entre deux rangées d'officiers et de soldats. L'amiral et le capitaine Thoret ont entouré le prélat des plus grands égards.

L'amiral lui a dit qu'il était honoré de recevoir à son bord un prince de l'Eglise de sa distinction, l'archevêque du diocèse de la Nouvelle-Orléans, dont le nom et la réputation ont parcouru le monde, dont les éminents services à son Eglise et à son pays sont connus du monde civilisé.

Monseigneur Chapelle a répondu à l'amiral avec autant de sincérité que de modestie qu'il lui accordait trop d'honneur, et que la gloire qui s'attachait à l'accomplissement de sa mission religieuse et patriotique revenait à Dieu, et non à l'humble instrument dont s'était servie la Providence pour la dispensation de ses bienfaits.

Quand l'archevêque a quitté le croiseur, il a repris passage à bord du yacht à vapeur, et un salut de quatorze coups de canon a été tiré.

Peu de visiteurs se sont rendus sur le croiseur à cause du manque de moyens de transport; aussi parce que le croiseur faisait du charbon. Quelques dames et quelques messieurs ont pu s'y rendre, invités par des officiers qui avaient mis à leur disposition des embarcations du navire.

Le maire Capdevielle et le capitaine Wimberly rendront à l'amiral sa visite demain.

Le public pourra visiter le navire aujourd'hui.

Procès sur procès.

Il n'y a rien d'étonnant à ce qu'un procès en engendre un autre. La National Contracting Company, hier matin, a pris sa revanche contre la Commission du Drainage en enregistrant un procès à la cour de circuit des Etats-Unis, demandant au juge Parlange de lui permettre de réclamer qu'une injonction empêche la commission de conclure des contrats pour certains travaux mis en vente jusqu'à ce qu'une stipulation soit faite dans ces contrats, disant qu'aucun d'eux ne sera payé en dehors des fonds de la commission jusqu'à ce l'on ait statué à l'égard des réclamations de la National Contracting Company.

Un million et demi de dollars sont en litige dans ce nouveau procès, dont le titre est National Contracting Company vs the Drainage Commission of New Orleans.

Il y a quelques jours, la Commission du Drainage attaquait la National Contracting Company. Par consentement mutuel, l'affaire fut inscrite à la cour civile de district; on avait accepté qu'un tribunal fédéral décidât la question. Tout est de nouveau à recommencer.

La National Construction and Contracting Co., par un "bill of complaint" demande aussi une injonction contre la commission pour écarter les contrats mis à l'enchère le 8 mai 1892, pour les conduits souterrains de la rue d'Orléans, de Broad à Claiborne, sur l'avenue Claiborne et dans d'autres rues, jusqu'à ce que de tels contrats soient faits avec la condition expresse qu'ils ne seront pas payés avec les fonds de la commission du drainage, jusqu'à ce que toutes réclamations de la Contracting Company soient réglées.

En crises.

Silas Smith, un ouvrier de couleur domicilié rue Joséphine, 520, est tombé en crises hier matin à l'angle des rues Poydras et Bassin. Son transport à l'hôpital a été jugé nécessaire.

Vol.

Un voleur a pénétré dans les bureaux de Charles W. Eichling hier après-midi à l'angle des rues Sixième et Baronne et y a fait main basse sur une montre et une chaîne appartenant à Henry Sherman.

Commencement d'incendie

Hier à dix heures du soir un feu a éclaté dans une bâtisse de la rue Decatur, près de la rue des Français, appartenant à Diago Sunzeri et occupée par Alphonse Acarril.

Les flammes ont été promptement éteintes.

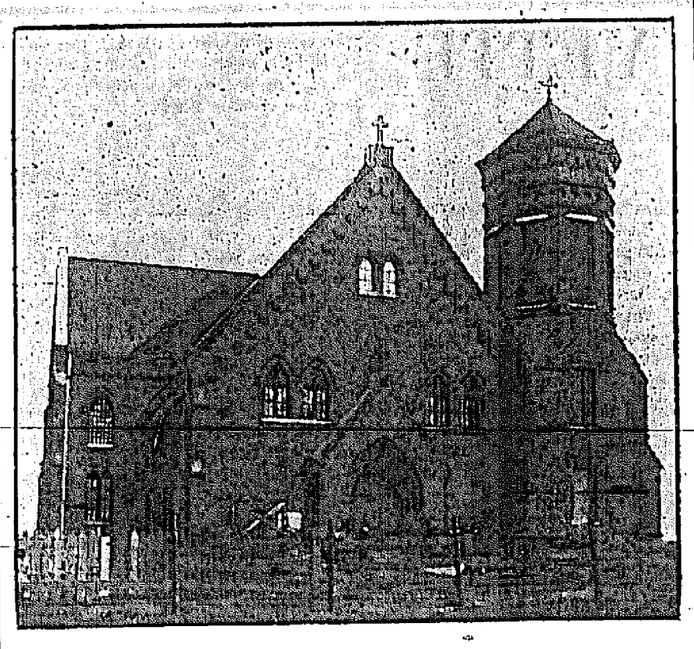

NOTRE-DAME DE LA PAIX A LA VACHERIE.

Notre-Dame de la Paix.

Une cérémonie à laquelle s'intéresseront bien des personnes, aura lieu lundi prochain, 12 mai, à la Vacherie, dans une paroisse voisine de la Nouvelle-Orléans, où sont domiciliées des familles qui, par leur ancienneté et leur honorabilité, comptent au nombre des plus marquantes du pays.

La cérémonie attirera, non seulement les habitants de la localité, mais les nombreux amis de partout de celui à qui revient le mérite de l'avoir organisée, le curé de la Vacherie, le Rév. Père Magin Palmer.

En effet, par une lettre qu'on lira ci-après, le Père Palmer invite ses confrères en religion à assister à la consécration de l'église qu'il a fait bâtir après bien des années d'un incessant labeur, et à laquelle il a donné le nom de Notre-Dame de la Paix.

Voici cette lettre:

Presbytère de la Vacherie,
ce 22 avril 1902.

Révérend et Cher Père,

Sa grace Monseigneur P. L. Chapelle, Archevêque de la Nouvelle-Orléans, Délégué Apostolique de Cuba et de Porto-Rico, daignera venir consacrer la nouvelle église de Notre-Dame de la Paix, à la Vacherie, lundi matin, le 12 du mois de mai.

Je vous prie, Révérend et Cher Père, de vouloir bien honorer la cérémonie de votre présence et accepter l'invitation cordiale de prendre part à la modeste réception qui suivra, au nouveau ou à l'ancien Presbytère.

Veuillez, Révérend et Cher Père, agréer mes remerciements anticipés et l'expression de mes plus respectueux sentiments.

M. PALMER, Recteur,
Vacherie P. O., La.

R. S. V. P.

Le père Palmer est curé de la Vacherie depuis 1889; il y a remplacé le Rév. Jubel, décédé. Quand cette cure lui échut le Père Palmer était vicaire à la cathédrale depuis quinze ans; sa bonté, sa douceur de caractère, son zèle dans l'exercice de son ministère lui avaient gagné l'affection de tous ses paroissiens.

Bien que jeune, le Père Palmer s'était laissé envahir par de douloureuses infirmités, alors qu'il était encore à la Cathédrale. Quand lui vint de haut lieu l'ordre de marcher avec cette résignation du soldat respectueux de la discipline, il partit. Il quittait un presbytère où il était aimé, auquel il devait avoir des attaches; mais, bon comme il est, le Père Palmer ne tarda pas à se créer de nouvelles et durables amitiés. Il y a treize ans qu'il est à la Vacherie et le voilà autant attaché à ses paroissiens de là-bas, qu'il l'était à ceux d'ici.

Entre temps, il fait quelques courtes échappées; il vient passer quelques jours en ville, et l'accueil que lui font ses anciens amis est vraiment touchant.

L'église qu'a fait bâtir le Père Palmer sera donc consacrée lundi, 12 de ce mois. La paroisse sera en liesse ce jour-là, car les fidèles y sont animés d'une foi ardente, de cette foi qui est sincère parce qu'elle agit.

Le jour de la consécration de Notre-Dame de la Paix, le Père Palmer accomplira la soixantième année de son existence. D'ici nous lui envoyons notre souhait de circonstance: *Ad multos annos!*

On aura une idée de ce qu'est la population de la Vacherie par quelques-uns de ses habitants dont nous citons les noms, noms honorés qu'entoure l'estime générale:

MM. Louis Webre, Ulysse Steib, Roger Steib, Henri Steib, Mmes Vve Ulger Webre, Vve Joseph Becnel, Vve Ernest Gravois, Désiré Leblanc, M. Désiré Leblanc, Mme Vve Landreaux Steib, les Messieurs François et Alexandre Stein, William Bourgeois, Mme Vve Hémenégyle Falgoust, MM. Augustin Falgoust, François Sévin, Henri Becnel, Antoine Becnel.

Le Père Palmer est venu en Amérique il y a 32 ans. Il est natif de Mallorca. L'intérieur de sa nouvelle église est d'une richesse extrême; on y admire des statues fort belles qu'il a fait venir d'Europe.

Ventes inscrites au bureau d'aliénations.

Dryades Building and Loan Association à Mme Kate Kenser, un terrain borné par les rues Freret, Sud Robertson, Erato et Thalie, $1,400.

Oscar A. Weibel à Wm Robinson, trois terrains bornés par les rues Douane, Bienville, Rocheblave et Tonti, $2,600.

Bruno Pomes à Eugène Pomes, un terrain borné par les rues Marais, Dumaine, Liberté et St Anne; un terrain borné par les rues Orléans, Roman, St Pierre et Derbigny, $3,500.

Le même à Julie Pomes, un terrain borné par les rues Galvez, Johnson, Ste-Anne et Dumaine, $700.

Eugène Pomes à Bruno Pomes, un terrain borné par les rues St-Philippe, Liberté, Ursulines et Marais; un terrain borné par les rues Robertson, Claiborne, Ursulines et Bayou; un terrain borné par les rues Roman, Derbigny, Ursulines et St-Philippe, $1,350.

Mme Cora E. Morris à Jos Cressen, un terrain borné par les rues Roman, Derbigny, Allen et Annette, $500.

L'acquéreur au vendeur, même terrain, $500.

James H. Maloney à Louis Mathis, un terrain borné par les rues Jéna, Waters, Napoléon et Levée, $4,000.

Bruno Pomès à Auguste Poirier, un terrain borné par les rues St-Philippe, Liberté, Marais et Ursulines, $1,800.

Dr D. L. Watson à Henry H. Maloney, deux terrains bornés par les rues Cortez, Scott, Palmyre et Banks, $100.

Mme Arthur H. Gordon à Chas Hirsch, un terrain borné par les rues Espagne, St-Claude, Mandeville et Marrais, $1,000.

John Holmes et T. S. Salter à Patrick T. Nevins, un terrain borné par les rues Tchoupitoulas, Magasins, Notre-Dame et Girod, $4,000.

Wm Oswald à Thos J. Kelly, un terrain borné par les rues Rousseau, Jackson, Fulton et Joséphine $1,200.

Edwin T. Merrick à Mary E. Holt, deux terrains bornés par les rues Nashville, Arabella, Pitt et Garfield, $800.

Mme Arthur Landrodie à Jean Bégué, un terrain borné par les rues Villeré, St-Philippe, Robertson et Dumaine, $2,500.

Valentine J. Stentz à Florville Whittaker, un terrain borné par les rues Félicité, Melpomène, Clara et Willow, $1,530.

Le noyé d'hier.

On croit que c'est M. Oscar Lyman, de Franklin, Lne., qui s'est suicidé hier, en se jetant jetant du ferry "Josie", au moment où on quittait la rue du Canal. Son identité paraît établie par M. Guidry, chimiste, qui lui avait remis sa carte il y a quelques jours. Il croit reconnaître son paletot, sa veste et son chapeau. De plus on a trouvé dans une de ses poches une carte de M. Guidry.

M. Oscar Lyman cherchait une occupation, M. Guidry lui avait suggéré l'idée d'aller à Lutcher, ce qu'il fit; mais il ne trouva rien, et revint à la Nouvelle-Orléans.

Le jeune homme qui avait pris passage hier à 1 heure sur le ferry, semblait en état d'ébriété. Il s'est assis sur un banc à côté de M. Richard Brunias, qui demeure 2113 rue Tchoupitoulas.

L'inconnu était communicatif; il demanda une cigarette à son compagnon de route, en lui disant que c'était la dernière fois qu'il fumerait; puis il retira successivement ses habits, disant qu'il allait prendre un bain. Brunias lui fit observer que l'eau était trop froide, et qu'il ferait une folie de s'y jeter, ce à quoi le jeune homme répondit qu'il avait eu très chaud toute la journée et qu'il désirait avoir froid une fois dans sa vie, continuant à se dévêtir jusqu'à ce qu'il eût enlevés ses chaussures et ses bas. Brunias de l'avertir que, s'il mettait à exécution son projet, le froid lui occasionnerait des crampes et le ferait couler à pic.

L'étranger se leva, et avant qu'on pût l'arrêter, il était en plein Mississipi. L'instant de conversation se réveilla probablement alors, car il sortit la tête de l'eau et s'écria: "Un bateau!" On lui jeta des ceintures de sauvetage, mais aucune n'arriva à sa portée.

Il est permis de supposer que son projet lui a été dicté par le désespoir ou l'ivresse, et que revenu à la raison, il a changé d'avis trop tard.

Un instant, la carte trouvée avait fait dire que peut-être c'était M. Guidry qui s'était suicidé. On s'est rendu chez lui, et on l'a trouvé dans sa chambre.

P. H. Cowan, qui demeure rue Girod, 600, a visité le poste du onzième précinct, hier soir, et y a déclaré que les vêtements que la police a trouvés sur le bac étaient ceux de son cousin Oscar Lyman.

Chute.

Jeremiah B. Collins, un épicier, est tombé d'une charrette hier soir, à l'angle des rues Elmire et Eliza, se blessant au corps et à la tête.

DYSPEPSIE.

Souffrir de la Dyspepsie indique que votre estomac est trop faible pour digérer convenablement la nourriture absorbée. Ce qu'il vous faut c'est le **Hostetter Stomach Bitters**, le meilleur médicament au monde pour guérir **Dyspepsie, Indigestion, Insomnie, Nervosité et Malaria. Ayez soin de l'essayer.**

HOSTETTER'S STOMACH BITTERS.

DECES

DE GRUY—Décédé mardi, matin, 29 avril 1902, à minuit 10 minutes, Mme Vve A. V DE GRUY, née Laure Harang, âgée de 75 ans.

CANDAU—Décédé mercredi 30 avril à 2:45 heures P. M., âgé de 4 ans, JEAN CANDAU, fils de Jean Candau et de Justine Lamazou, natif de la Nouvelle-Orléans.

SARRAZIN—Décédé jeudi, 1er mai, à 3 heures P. M., âgé de 71 ans et 4 mois EDOUARD V. SARRAZIN, natif de Bordeaux, France.

MESSE FUNEBRE.

Une messe funèbre pour le repos de l'âme de Mme Vve JACQUES A. BERNADETTE sera dite à l'église de Ste Rose de Lima, le mercredi, 6 mai 1902, à 8 heures et demie du matin. Les amis et connaissances des familles Jean Labat et Philamond Estrade sont respectueusement priés d'y assister.

De la part de ses enfants.

4 mai—1f

JOHN BONNOT

Entrepreneur de pompes funèbres

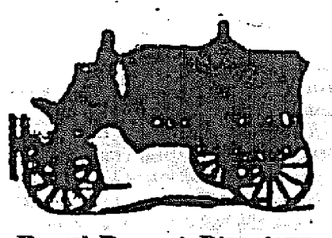

Raoul Bonnot, Directeur.

No 623 RUE STE-ANNE.

Téléphone No 1043.

Téléphone No 408.

F. LAUDUMIEY & CO.,
LIMITED,

ENTREPRENEURS DE

Pompes Funèbres,

1108 et 1112 Nord Remparts.

Nous faisons de l'embaumement une spécialité.

Entrepreneurs de pompes funèbres pour toutes les sociétés françaises.

TELEPHONE 2524

JOSEPH RAY,

Successeur de LABAT & RAY

Directeur de Pompes Funèbres et Embaumeur.

No 1308 Avenue Nord Remparts,
Près Esplanade.

Voitures pour Bals, Mariages, Promenades etc. Enterrements faits à des prix modiques. Ordres reçus par le téléphone à n'importe quel moment.

1er sept 1901—1an

Liste des navires parus pour la Nouvelle-Orléans.

NEW YORK.
Steamship Regina Elena, Rizzo parti 17 avril.
Steamship El Norte, Maxson...parti 24 avril.
Steamship Louisiana, Halsey....parti 26 avril.
Steamship El Sigle, Boyd..... parti 26 avril.

LIVERPOOL.
Steamship Barrister, Williams..parti 13 avril.
Steamship Logician Owen ..... parti 13 mars.
Steamship Wm Cliff, Chadwick..parti 20 mars.
Steamship Explorer, Davies....parti 27 mars.
Steamship Electrician, Walton..parti 2 avril.
Steamship Wanderer, Hunter..parti 12 avril.
Steamship Barbadian, Pearce.... parti 4 avril.
Steamship Antillian, Hunter....parti 23 avril.
Steamship Capella, McKee.... parti 24 avril.
Steamship Cuban, Bartlett.....parti 12 avril.
Steamship Texan, Lund..... parti 17 avril
Steamship Louisianian, Edwards parti 23 avril.

LONDRES.
Steamship Cayo Blanco, Denton parti 14 avril.
Barque Matador, Gerdes.... parti 17 mars.

HULL.
Steamship Mohawk, Woods.. parti 19 avril.

BARRY.
Steamship Torr Head, Thompson..p 16 avril.

BELFAST.
S S Torr Head, Thompson.....parti 12 avril.

HAVRE.
Barque Alice Jessesme ..... darti 5 mars.

RIO DE JANEIRO.
Steamship Caravellas, Lavourokie p 17 avril.
Steamship Herschel, Brewn.... parti 2 avril.
Steamship Yers, Smith..... parti 12 avril.

BUENOS AYRES.
Navire Roland, Meyer..... ..... 23 fev.
Steamship Acilia, Mass.....parti 21 avril.

OPORTO.
Barque Amazone, Magano, ... parti 28 mars

BREME.
Barque Brema, Drese .....parti 14 avril.
Steamship Elswick Tower, Berlinpe 22 mars.
Barque Kaiser, Lud-ke.....parti 21 avril.

MARSEILLES
Steamship Paddington, Griffth..parti 5 avril.
Steamship Catalina, Andrace..parti 24 avril.
Steamship Donraven, Morris..parti 12 avril.

HAMBOURG.
Barque Elizabeth, Reimers....partie 17 avril.
Steamship Hoerde, Bruhn.....parti 8 avril.
Steamship Claudius, Schwaner parti 12 avril.
Steamship Brisg avia, Schnike parti 15 avril.

ANVERS
Steamship Finland, Brummer.. parti 16 avril.

ALGOA BAY.
Steamship Politician, Woodcock parti 2 avril.

ST LUCIA.
Steamship Herschel, Brown . parti 21 avril.

BARBADES.
Barque Teniadora, Rocha.....partie 21 avril.
Barque Aricana, Magano.....partie 2 avril.

MARCHE AUX BESTIAUX

Bœufs du Texas et de l'Ouest—Bœufs—Choix, par livre, gross, 4¼@4½; fair to good, par livre gross, 3½@4; common to medium, par livre, gross, 2¾@3¼. Vaches et Taureaux—Choice, par livre, gross, 3¼@4; fair to good par livre, gross, 2½@3¼; vieilles, maigres, par tête, $10@12. Taureaux et Cerfs—Taureaux, par livre, gross, 2¼@3; cerfs, par livre, gross, 3@3½. Yearlings—Choice, par livre, 4@4¼; fair to good, par tête, $9@12. Veaux, par tête—Choice, $9@11 00; fair to good, $8@9.

Bœufs du Mississippi, de la Louisiane et de Alabama—Bœuf—Choice, par livre, gross, 3½@4; fair to good, par livre, gross, 2¾@3¼, vieux, maigres, par livre, gross, 1¾@2¼. Vaches, Taureaux et Taureaux—Choice, par livre, gross, 3@3¼; fair to good, par livre, gross 2½@3; vieux, maigres, par tête, $7@10 taureaux, par livre, gross, 2½@3; cerfs, par livre, gross, 3@3¼. Yearlings—Choice par livre, gross, 3@3½; fair to good, par tête, $8@11; common, par tête $6@7. Veaux—Par tête, $6@8. Vaches ... [illegible] $40@50; fair to good, $25@35. Springers—Choice, $25@30; common to fair, $15@20. Porcs—Nourris au maïs, par livre, gross, 5¼@5½; nourris au "mast", par livre, gross, 3@3½ Moutons —Good to choice, par livre, 3½@4¼; common to fair, par tête, $1 25@1 75.

PETITES ANNONCES.

A LOUER—Deux lots, avec boutique, écurie et maison à louer à bon marché, 1711 rue Carondelet. S'adresser 1703.
4 mai—1f

DEMANDE—Une bonne cuisinière pour aller à Biloxi. S'adresser 300 Nord Remparts. 4 mai—1f

A VENDRE—Une épicerie en détail et buvette; aussi les bâtisses, situées dans le deuxième district, faisant d'excellentes affaires. S'adresser à John Roussel, 303 rue Decatur. 4 mai—1f

ON DEMANDE — Femme de moyen âge, blanche ou de couleur, parlant le français, pour prendre soin de dame âgée. Répondre initiales L. A., bureaux de l'ABEILLE, donnant références et prix désiré.
2 mai—2 3

CARRERE vendra vos propriétés rapidement à 2 0/0. Pas de ventes, pas de charges.—806. Perdido. 1 oct—dim

DIVORCE légalement et promptement obtenu; références: Banques et éminents avocats du Sud. Western Law Association, P. O. Box 76, Omaha, Neb.
Omara—12 dim

Appel à la Colonie française et aux amis de la France.

Le Comité exécutif, composé de M. Ambrogi, consul de France, président d'honneur, et de MM. les Présidents des Sociétés françaises, a l'honneur de convoquer la Colonie française de la Nlle-Orléans et les amis de la France à se réunir le dimanche, 4 mai 1902, à 5 h. du soir, salle de l'Union française, rue des Remparts, dans le but de régler les détails du banquet qui sera donné en l'honneur de M. le contre-amiral Servan, commandant en chef la division navale de l'Atlantique et de ses officiers, nommer un comité de réception.

Pour le Comité Exécutif.
J. E. RIVOIRE, Secrétaire. J. M. VERGNOLE, Président.
2 mai—3f

AVIS SPECIAUX.

AVIS est par le présent donné de l'intention de présenter à la prochaine session de la Législature de la Louisiane (1902) un acte pourvoyant à la construction et à l'entretien d'une bâtisse comme Maison de Cour, dans la Nouvelle-Orléans, Louisiane; devant être érigée conjointement par l'Etat de la Louisiane et la Ville de la Nouvelle-Orléans; pour la création d'une Commission de Maison de Cour, avec tous les pouvoirs nécessaires, incluant le pouvoir d'acquisition et d'expropriation du site nécessaire; requérant l'Etat et la Ville de pourvoir et d'approprier les fonds pour cela, et pourvoyant à la conservation des bâtisses actuelles de la Cour Suprême et des Cours Civiles de District.
4 mai—1m dim

NOUVELLE-ORLEANS, LNE., le 8 avril 1902.
AVIS.
En me retirant des affaires d'assurances je prends la liberté d'annoncer à mes amis que j'ai vendu et transféré les affaires d'assurances jusqu'ici conduites par moi, ensemble avec leur clientèle, à MM. JANVIER & MOSS, LIMITED, lesquels sont par là devenus les SEULS AGENTS DE LA NORTH BRITISH AND MERCANTILE INSURANCE CO. DE LONDRES ET D'EDINBOURG, ECOSSE.
Je recommande cordialement mes successeurs à mes commettants et patrons et sollicite pour eux la continuation du généreux patronage qui jusqu'ici m'a été accordé.
Respectueusement,
L. H. TERRY.

Nous référant au ci-dessus nous prenons la liberté d'annoncer à nos amis et au public que nous sommes en possession de tous les dossiers, de toutes les polices North British and Mercantile Insurance Co., issues par M. Terry et que nous sommes prêts à les endosser quand nous en serons requis, et que nous vous enverrons des avis de leur expiration en temps et lieu.
JANVIER & MOSS, LTD.
220 rue Baronne.
10 avr—1 m—jeudim mar

BUREAU DES COMMISSAIRES DU Port de la Nouvelle Orléans, No 337 rue Carondelet, Nouvelle-Orléans, le 17 avril 1902.—Des soumissions cachetées seront reçues à ce bureau jusqu'à midi, le 13 mai 1902, à 7:30 heures P. M., pour la fourniture de planches et de bois de charpente qui pourront être requis et ordonnés par le Bureau des Commissaires du Port de la Nouvelle Orléans, pour la réparation et la construction des quais et chaussées, pour une période de un an de la date du contrat.
Les spécifications enregistrées au bureau. Le bureau se réserve le droit de rejeter chacune et toutes les soumissions ou parties de soumissions. Un chèque certifié pour la somme de de mille dollars ($1,000), accompagnera chaque soumission de façon à garantir la signature du contrat si la soumission est acceptée.
Les soumissions devront être endossées "soumissions pour fourniture de planches et de bois de charpente" et adressées à
HUGH McCLOSKEY,
Président, Bureau des Commissaires du Port de la Nouvelle-Orléans.
Les soumissionnaires sont requis d'être présents à l'ouverture des soumissions.
18 av—13 au 13 mai inc

LA COMMISSION DU DRAINAGE DE LA NOUVELLE ORLEANS, Chambres 20, 21 Hôtel de Ville.
Des soumissions cachetées seront reçues au bureau de la Commission du Drainage de la Nouvelle Orléans, Chambres 20, 21 Hôtel de Ville, jusqu'à 3:30 heures p. m., le 8 mai 1902, pour la construction d'un canal couvert et cimenté sur la rue Orléans, de la rue Broad à la rue Claiborne; et d'un canal couvert et cimenté et une ligne de tuyaux sur la rue Claiborne, de la rue Orléans à la rue Dumaine, et de la rue St-Philippe à l'avenue de l'Esplanade; le tout devant être en conformité avec les plans et spécifications maintenant enregistrés au bureau.
Chaque soumission doit être accompagnée par un dépôt comptant ou chèque certifié pour cinq cents dollars ($500.00).
Le contrat requérera un bon s'élevant à un quart (1/4) de l'estimation du coût du travail.
Toutes les soumissions doivent se conformer avec et inclure tout travail indiqué et décrit dans les plans et spécifications maintenant enregistrés.
Le droit de rejeter chacune ou toutes les soumissions est réservé.
R. M. WALMSLEY, Président.
IRWIN JAMISON, Secrétaire.
8 avril—30f

LA COMMISSION DU DRAINAGE DE LA NOUVELLE ORLEANS
CHAMBRE 20, HOTEL DE VILLE.
Des soumissions cachetées seront reçues au bureau de la Commission du Drainage de la Nouvelle-Orléans, Chambre 20, Hôtel de Ville, jusqu'à 3:30 heures P. M., le 5 mai 1902, pour la construction d'un canal ouvert et cimenté sur l'avenue Nashville, de la rue Remparts à la rue Claiborne, devant être terminé le 1er août 1902, le tout d'après les plans et spécifications maintenant enregistrés en ce bureau.
Chaque soumission devra être accompagnée par un dépôt comptant ou chèque certifié pour $250 00.
Le contrat requérera un bon s'élevant à un quart de l'estimation du coût du travail.
Toutes les soumissions doivent se conformer avec et inclure tout travail indiqué et décrit dans les plans et spécifications maintenant enregistrés.
Le travail sera adjugé au plus bas soumissionnaire, mais la Commission du Drainage se réserve le droit de rejeter chacune ou toutes les soumissions.
R. M. WALMSLEY, Président.
IRWIN JAMISON, Secrétaire.
8 avr—8 au 5 mai inc

AVIS.
Réunion des actionnaires de la N. O. Butchers Co-Operative Abattoir Co. Ltd.
Nouvelle-Orléans, le 13 avril 1902.
En conformité avec l'article Dix de la Charte, une réunion générale des actionnaires de cette corporation aura lieu aux Abattoirs, à l'encoignure des rues Nord Peters et Abo, VENDREDI, le 16 mai 1902, à 4 heures p. m., dans le but de considérer et délibérer sur l'amendement proposé à l'article 6 de la charte de cette corporation. A savoir:
Ledit article Six devant être amendé de façon à lire: Tous les pouvoirs collectifs de cette Corporation seront investi dans un Bureau de Directeurs composé de DOUZE Actionnaires, chacun desquels devra posséder en son propre nom une action ou plus du Stock Capital de cette Corporation.
JNO. B LOUIS, président.
BEN. A. MICHEL, Secrétaire.
13avril—30f

As a guarantee of ABSOLUTE PURITY and SAFETY the Label below printed on BLUE PAPER is pasted on every

Kitchen Utensil

of GENUINE AGATE NICKEL-STEEL WARE

A full assortment of these goods for sale by all the leading DEPARTMENT and HOUSE FURNISHING STORES.

LALANCE & GROSJEAN MFG. CO.
NEW YORK. BOSTON. CHICAGO.
(Sustained by U. S. Circuit Court.)

NAME OF UTENSIL.
NO. AGATE L&G Mfg. Co. NICKEL-STEEL-WARE
Patented Feb. 12, 1895.
COST | SELL

Analysis No. 72,892. New York, Dec. 7, 1899.
We have made a careful examination of a sample of "Agate Nickel Steel Ware" received from The Lalance & Grosjean Mfg. Co., Nov. 30, 1899.
The enamel coating is homogeneous, of extra thickness, and great purity.
It is entirely free from arsenic, lead and antimony—metals often found in enameled goods.
Very respectfully,
STILLMAN & GLADDING,
Chemists to the New York Produce Exchange.
Pierre de F. Stillman, B.M., Ph.D. John E. Sladdin, B.M., Ph.D.
Analysis No. 14,186. New York, May 4, 1897.
LALANCE & GROSJEAN MFG. CO.
Gentlemen:—As requested by you, we purchased in the open market a sample of "A genuine Nickel Steel Ware" and have made a careful chemical analysis of the enamel covering of the same.
We find this enamel is absolutely pure and free from Arsenic, Antimony, Lead and other substances injurious to health. We can therefore recommend it for all culinary and drinking purposes. Respectfully yours,
RICKETTS & BANKS,
Chemists to the N. Y. Board of Health.
Guaranteed Durable Coated and Absolutely Pure.
Copyrighted.

A VENDRE CHEZ
A. BALDWIN & CO., Limited.
Coin Camp et Commune,
NOUVELLE-ORLEANS.

VAPEURS.

LIGNE FRANÇAISE.

COMPAGNIE GENERALE TRANSATLANTIQUE.
Ligne directe au Havre, Paris (France).
Partant tous les jeudis à 10 A. M.
Du quai No 42, North River, pied de la rue Morton.
LA BRETAGNE, 8 mai.
LA LORRAINE, 15 mai.
LA CHAMPAGNE, 17 mai.
LA TOURAINE, 22 mai.
LA SAVOIE, 29 mai.
L'AQUITAINE, 5 juin.
Voyage extra, cabine, passage $50 et $53
Vapeurs à double hélice.
Agence Générale 32, Broadway, New York.
FRANK J. ORFILA, No 218 rue Carondelet, N. O., Lne, Agent général du Sud.
E. E. PREVOST, Agt, 722 rue Gravier.
1er Mv—1 an

CROMWELL Steamship Co.

POUR NEW YORK DIRECTEMENT.
STEAMERS.
LOUISIANA.....Mercredi, 7 mai.
PROTEUS.....Mercredi, 14 mai.
COMUS.....Mercredi, 21 mai.
Partiront de leur quai à 5 p. m. du pied de la rue Toulouse.
Fret assuré sous police ouverte de la Cromwell Steamship Company à $1,100 pour cent pour New York.
Taux et connaissements directs donnés pour tous les points de la Nouvelle-Angleterre et de l'étranger.
Les arrangements pour passagers ne peuvent être surpassés.
Aucun fret reçu sans ordre.
Pour fret ou passage s'adresser à
GEO. E. LAVERICH Agent.
15sept—1an No 213 rue Carondelet.

CONSULAT DE FRANCE
—A—
LA NOUVELLE-ORLEANS.
BUREAUX, 824 rue Gravier au haut de la Banque des Citoyens.
Des renseignements sont demandés sur les personnes dont les noms suivent. En cas de décès ou d'absence, leurs amis sont priés d'en donner avis au Consulat.
Liste de publication.
POUR MAI 1902.

Bréjon, André	Mayer, Albert
Gandan, Jean Pierre	Michel, Victor
Casson, Jean	Morin, Charles Gabriel
Caumont, Jean Marie	Morin, Emile Joseph
Clarion, Alphonse	Nebarret, Pierre
Coste, Louis Théodore	Oustalet, Raymond
Castedinat, Jean Germain	Ourtie
	Pain de Be