

IBM Software

Lotusphere2011

24 mars 2011 - Bois-Colombes

T1 Réseau social d'entreprise : Lotus Connections / Lotus Quickr Présent et futur

Navigation: Blogs | Profile | Activities | Bookmarks | [v]
Communities | Wikis | Files

Hilhorst, Herbert

IBM Certified Senior IT Specialist - IOT Southwest
Europe Client Professional
BOIS COLOMBES CEDEX France
Building: C | Floor: 04 | Office: C04XXX
33-1-5875-2384
Herbert_Hilhorst@fr.ibm.com

Send e-mail | More Actions

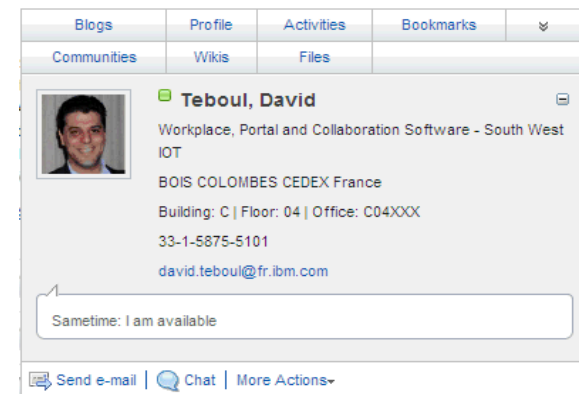

Navigation: Blogs | Profile | Activities | Bookmarks | [v]
Communities | Wikis | Files

Teboul, David

Workplace, Portal and Collaboration Software - South West
IOT
BOIS COLOMBES CEDEX France
Building: C | Floor: 04 | Office: C04XXX
33-1-5875-5101
david.teboul@fr.ibm.com

Sametime: I am available

Send e-mail | Chat | More Actions

T1 Réseau social d'ent

Agenda

Lotus Quickr 8.5

Lotus Connections 3.0

Bientôt dans Lotus Connections

Futures

Comment démarrer

Resources and Information

Agenda

Lotus Quickr 8.5

Lotus Connections 3.0

Bientôt dans Lotus Connections

Futures

Comment démarrer

Lotus Quickr - une utilisation web interactive et intuitive

Immédiatement prêt à l'emploi et en self-service !

Quickr permet l'échange, la recherche, la prise de décisions, le développement de nouvelles idées, à travers des équipes dynamiques internes ou externes dans un contexte web intuitif pour des fonctionnels et des responsables projets. (Pas de compétences techniques)

On parle avec Quickr d'agilité, d'efficacité, d'innovation, de compétitivité, d'amélioration de son image, d'optimisation des ressources.

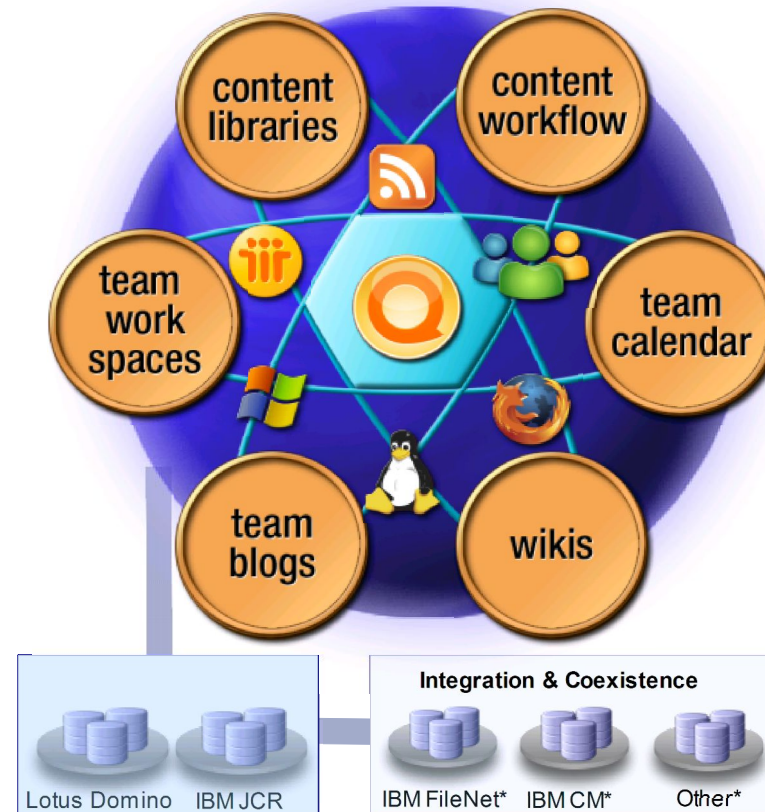

Lotus Quickr connecteurs offrent un accès direct..

...sans modifier les habitudes de travail de vos utilisateurs...

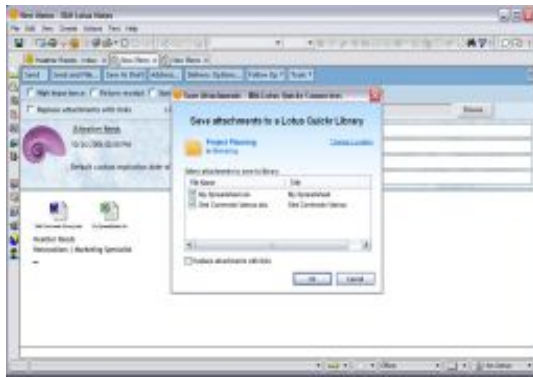

Messagerie: Lotus Notes / iNotes (Domino Web Access) / Microsoft Outlook

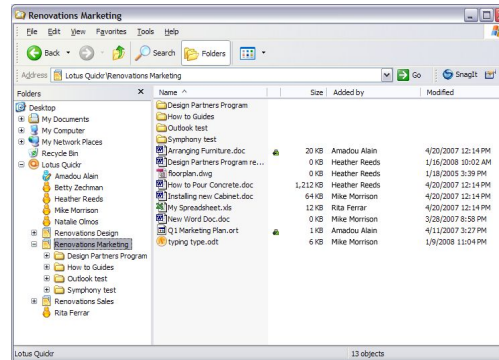

Windows Explorer / "Mes Documents"

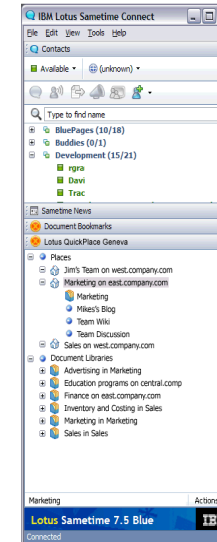

Lotus Sametime

Bureautique: Lotus Symphony / Microsoft Office

Et plus...

5

ECM: FileNet P8 / Content Manager CM8

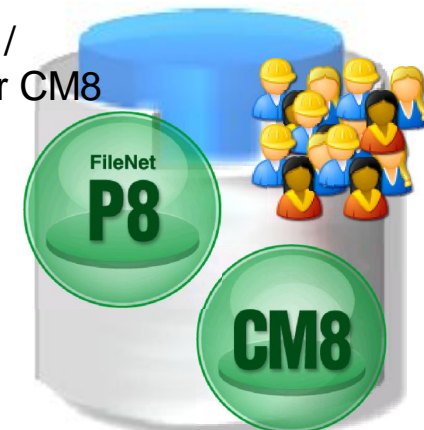

T1 Réseau social d'ent

Lotus Quickr services for Domino 8.5

- Interface utilisateur simplifié
- Nouvel éditeur texte riche Web
- Listes
- Agenda d'équipe (flux iCalendar) dans (IBM Lotus Notes® / Microsoft Outlook)
- Gestion de version simplifiée
- Intégration ECM (FileNet, CM, etc.)
- Notifications configurables
- Support d'authentification (SPNEGO/ RSA)
- Plus d'options extensibles (REST/ CMIS)
- Performance amélioré / TCO réduit
- Plus d'options de déploiement

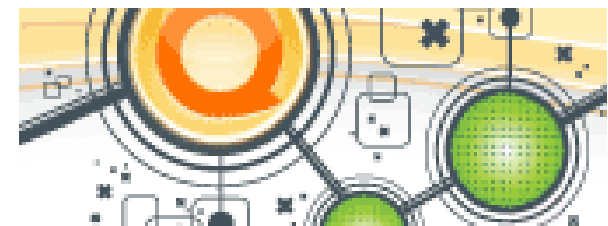
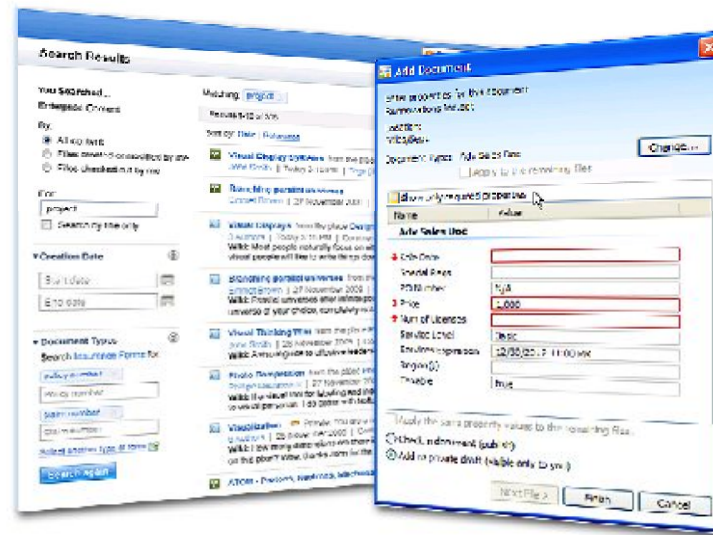
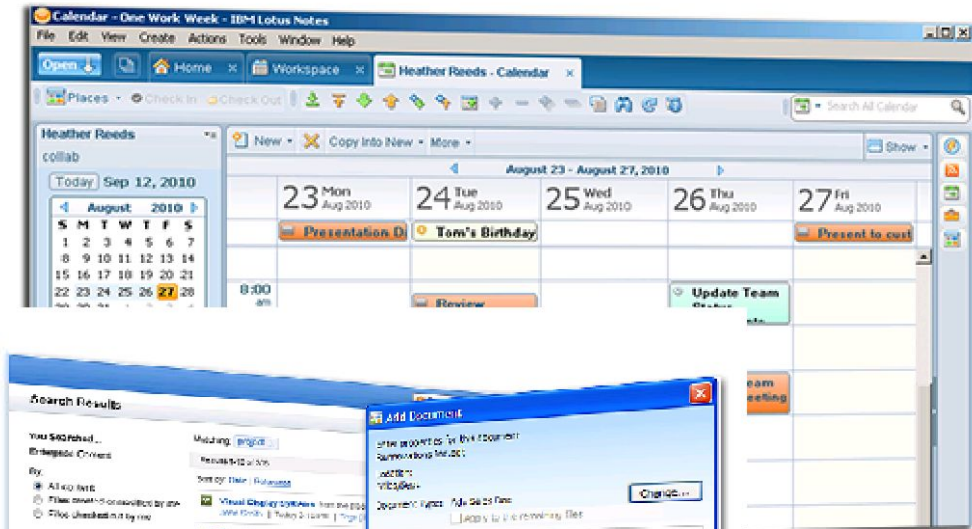

T1 Réseau social d'ent

Lotus Quickr services for J2EE 8.5

Intégration ECM

Customisation 'drag & drop'

Interface utilisateur simplifié

Nouveaux portlets pour intégrer Lotus Quickr dans Portal

Nouveau console d'administration

Nouvel éditeur texte riche Web

Nouveau lecteur de flux

Nouveau 'place catalog' qui fédère des espaces à travers des serveurs

Performance amélioré / TCO réduit

Plus d'options de déploiement

Capacités de back-up et restore améliorées

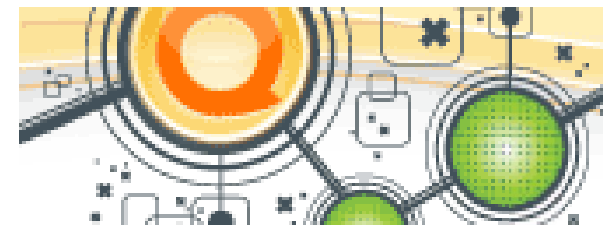
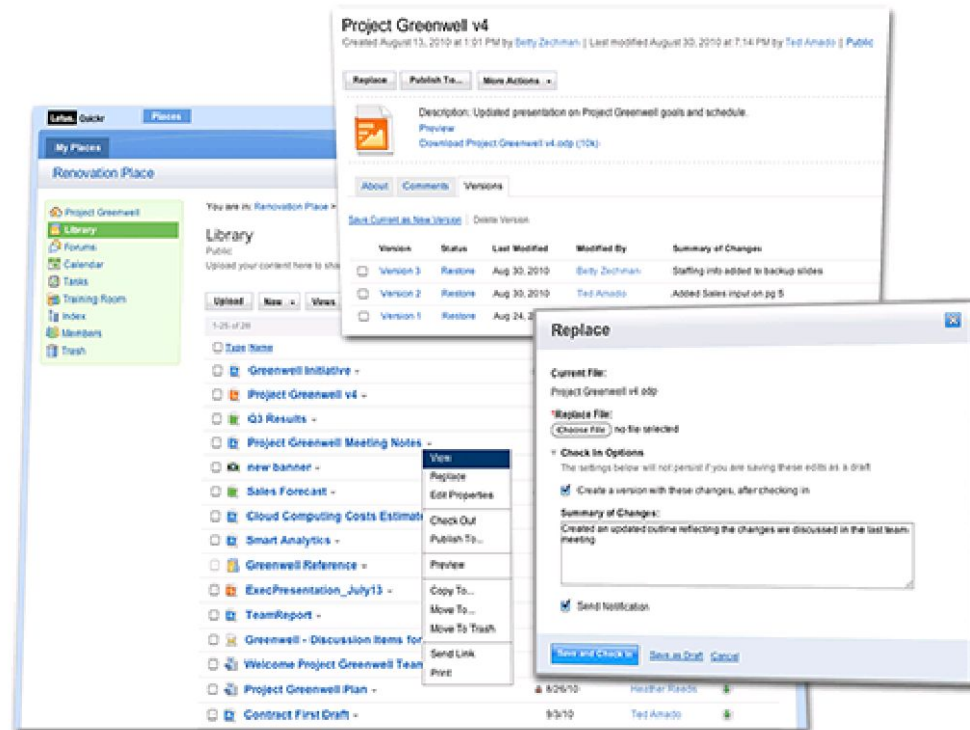

Agenda

Lotus Quickr 8.5

Lotus Connections 3.0

Bientôt dans Lotus Connections

Futures

Comment démarrer

Lotus Connections - Le réseau social se déploie à tous niveaux

Profils

Identifier la bonne personne

Communautés

Travailler et partager de l'expertise commune, des savoir faire

Fichiers

Publier, partager, découvrir les documents et les enrichir

Wikis

Créer du contenu en commun

Activités

Organiser son travail et solliciter son réseau

Forums

Echanger des idées, bénéficier de l'expertise des autres

Page d'Accueil

Visualiser les événements de son réseau social

Social Analytics

Découvrir avec qui nous sommes en relation et quel contenu nous est commun par des recommandations

Micro-blog

S'appuyer au mieux sur l'ensemble du réseau

Signets

Sauvegarder, partager, et découvrir les signets

Blogs

Exposer ses idées, et apprendre des autres

Lotus Connections 3.0

Des recommandations pour construire des réseaux professionnels plus larges et efficaces

Avec une meilleure souplesse par la mise à disposition de l'application Forum en mode autonome

Conformité et auditabilité afin de permettre aux secteurs régulés une meilleure valeur du réseau social

Une ergonomie utilisateur améliorée dans la navigation et aux normes pour l'accessibilité

Améliorations fonctionnelles

Extension de l'usage avec davantage d'intégration :

WebSphere Portal, Lotus Notes, LotusLive, Microsoft SharePoint, Microsoft Office, Microsoft Windows, Cognos, Jazz, Case Management

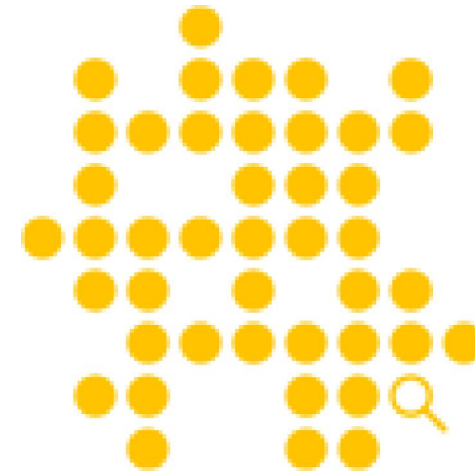

Social Analytics pour Recommander Contenus et Personnes

Les personnes, les communautés et les contenus sont l'objet de recommandations

Basée sur les Profils – tags, réseau et interactions

Disponible dans la page d'accueil, les profils et les communautés

IBM est le premier éditeur à introduire à ce niveau ces capacités

Valeur = Découvrir ce que vous ne savez pas et qui vous devrait connaître

Les améliorations des Communautés

Possibilité de créer des sous communautés

Association d'une activité avec un sous ensemble des membres de la communauté

Partage des fichiers amélioré

Inscription ou Invitation pour constituer les communautés

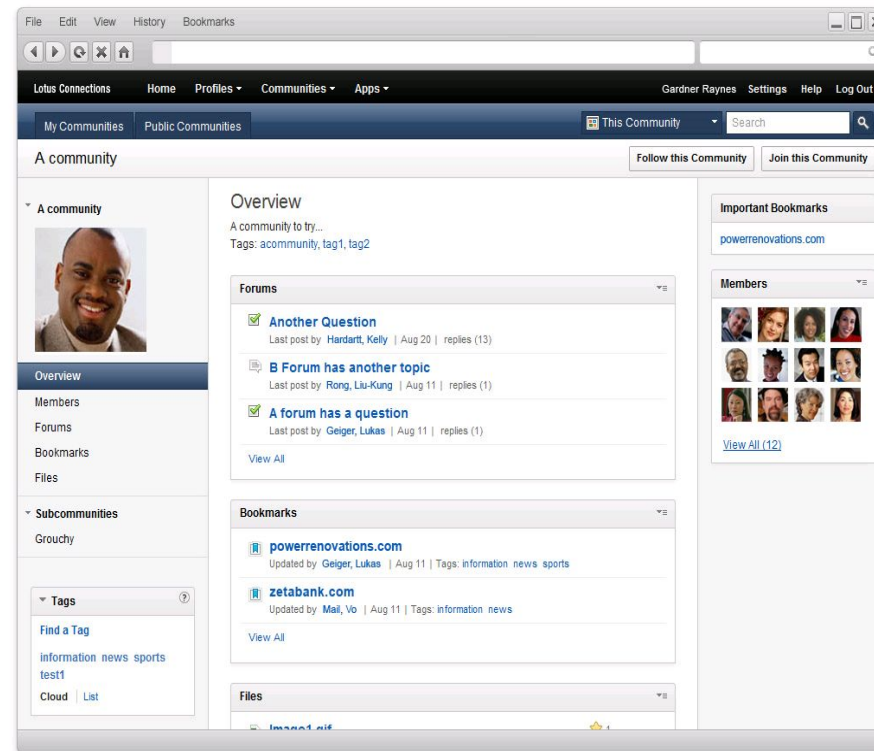

Valeur Site Consommateur = Augmenter la vente et retention client
Valeur Site Employées = Réduction de coût avec des employées productifs à distance

L'application Forums

Disponible en mode autonome

Plusieurs forums par communauté

Navigation par sujet, tag et recherche plein texte

Mes Forums, Forums Publics, Dont je suis propriétaire, Que je suis

Visualisation par Question et Réponse dans les sujets

- Post 1:** By Jasmine Haj (2 Posts), titled "What is the timeline?". It includes a green checkmark indicating "This question has been answered." and asks "Can someone please post the latest timeline?".
- Post 2:** By Jasmine Haj (2 Posts), titled "Re: What is the timeline?". It includes an image of a Gantt chart with various tasks and their durations.
- Post 3:** By Dan Misawa (1 Post), titled "ACCEPTED ANSWER Re: What is the timeline?". It states "I believe that image is from my file. I've attached my file to this response or here's a link to my file -> http://con30.renovations.com/files/app?lang=en_US#/file/beca6e8d-d856-4205-b2ec-c86d7681fd25".

Email de notification

L'envoi d'un email de synthèse est paramétrable

Gestion des préférences selon la fréquence et les services à notifier

Suivi de contenu individuel, de communautés, de personnes, ou de tags par abonnement

E-mail Preferences

Send e-mails to this address: JasmineHaj@renovations.com

Receive notifications from other people by e-mail: [?](#) E-mail language: [Language used in last visit](#) [?](#)

How often do I want to be notified about:

	Individual E-mails	Daily Newsletter	Weekly Newsletter	No E-mail
Responses to content I have created	<input checked="" type="radio"/>	<input type="radio"/>	<input type="radio"/>	<input type="radio"/>
Content that I am following				
People	<input type="radio"/>	<input type="radio"/>	<input checked="" type="radio"/>	<input type="radio"/>
Communities	<input type="radio"/>	<input checked="" type="radio"/>	<input type="radio"/>	<input type="radio"/>
Blogs	<input type="radio"/>	<input type="radio"/>	<input checked="" type="radio"/>	<input type="radio"/>
Tags	<input type="radio"/>	<input type="radio"/>	<input checked="" type="radio"/>	<input type="radio"/>
Activities	<input type="radio"/>	<input checked="" type="radio"/>	<input type="radio"/>	<input type="radio"/>
Forums	<input type="radio"/>	<input checked="" type="radio"/>	<input type="radio"/>	<input type="radio"/>
Files	<input type="radio"/>	<input checked="" type="radio"/>	<input type="radio"/>	<input type="radio"/>
Wikis	<input type="radio"/>	<input checked="" type="radio"/>	<input type="radio"/>	<input type="radio"/>

[Save](#) [Restore Defaults](#) [Cancel](#)

Home [Help](#) [IBM Lotus Support Forums](#) [How to Bookmark](#) [IBM Lotus Connections on IBM.com](#) [Submit Feedback](#)

Valeur = Reduction du travail redondant!

Modèle de navigation amélioré

Fonctions principales organisées par menu déroulant simple

Navigation latérale pour filtrer les contenus

Widgets intégrés sous la navigation latérale

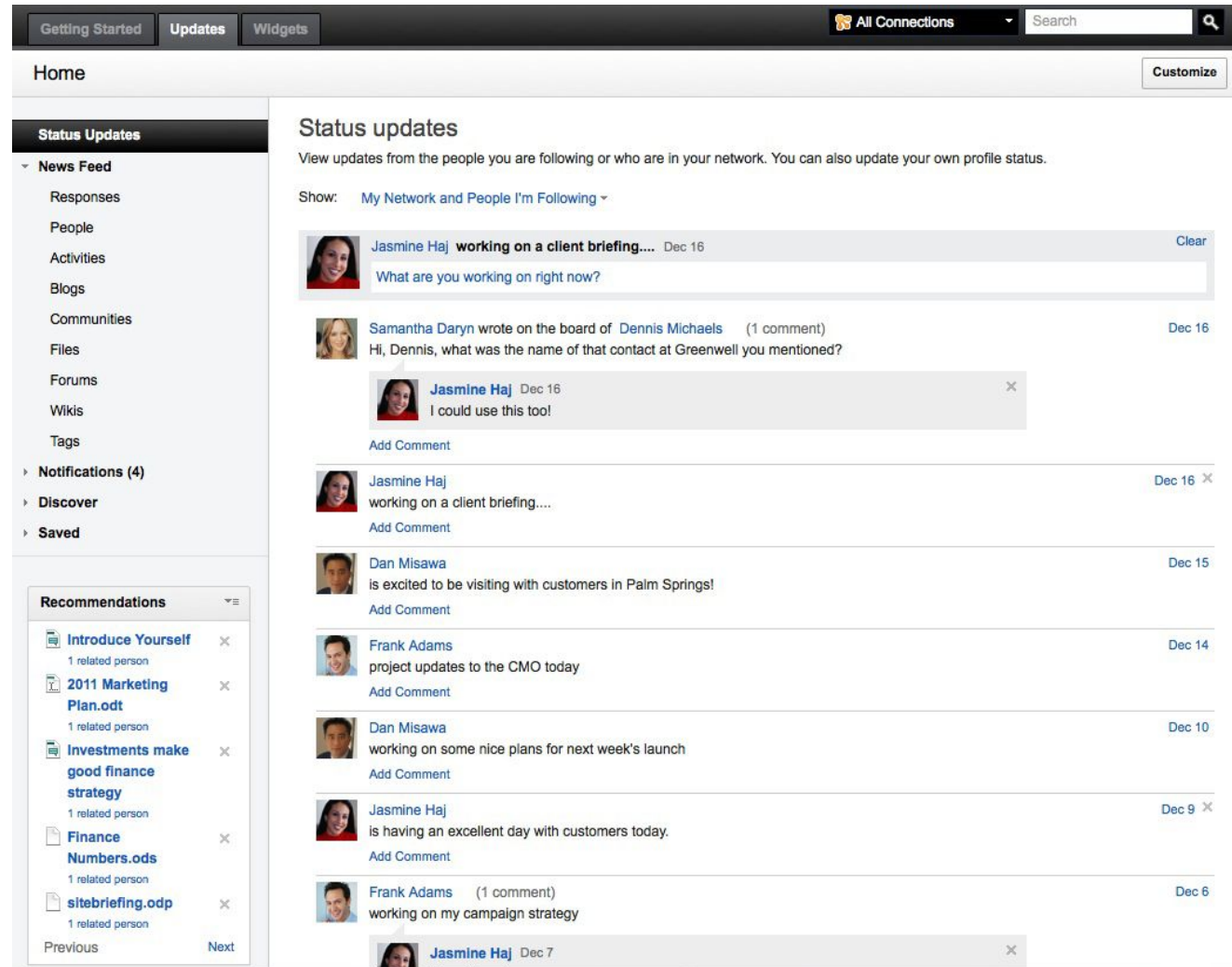

Valeur = Un accès plus rapide à l'information dont vous avez besoin

Connections 3 Mobile

Connections est supporté sur :

Apple iPhone et iPod Touch

Apple iPad

Les mobiles Android 2.x

Nokia S60 3eme et 5eme édition

Mur du Profil, Communautés, Fichiers, Forums et Signets sont aussi disponibles en plus des Blogs, Activités et Annuaire

Valeur = Améliorer la vente en donnant toutes les réponses aux commerciaux

Intégration IBM Lotus Notes (Mis à jour du Statut)

Nouveau plugin de Status

Mis à jour et visualisation des status du réseau à partir de Lotus Notes

<https://greenhouse.lotus.com/plugins/plugincatalog.nsf/assetDetails.xsp?action=editDocument&documentId=2CF14839E75D41F5852577B6005AA2DE>

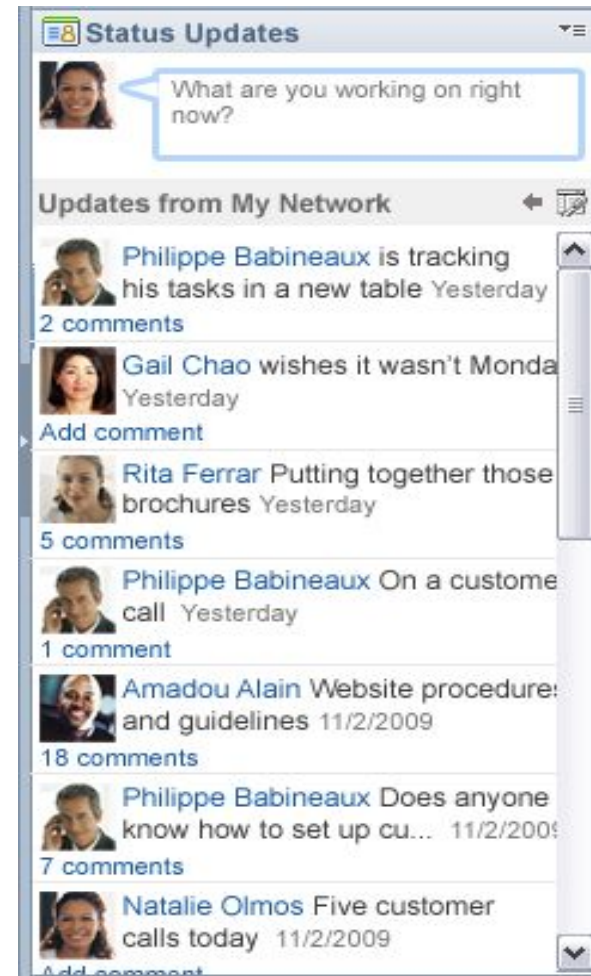

Valeur = Obtenir de l'aide de votre réseau !

Intégration IBM Lotus Notes (Connecteur Fichiers)

Accès direct aux fichiers via Lotus Notes

Glisser/déplacer des fichiers pour upload rapide

Recherche des fichiers et des personnes

<https://greenhouse.lotus.com/plugins/plugincatalog.nsf/assetDetails.xsp?action=editDocument&documentId=8D6C9FD0BB04E1868525780E0073F985>

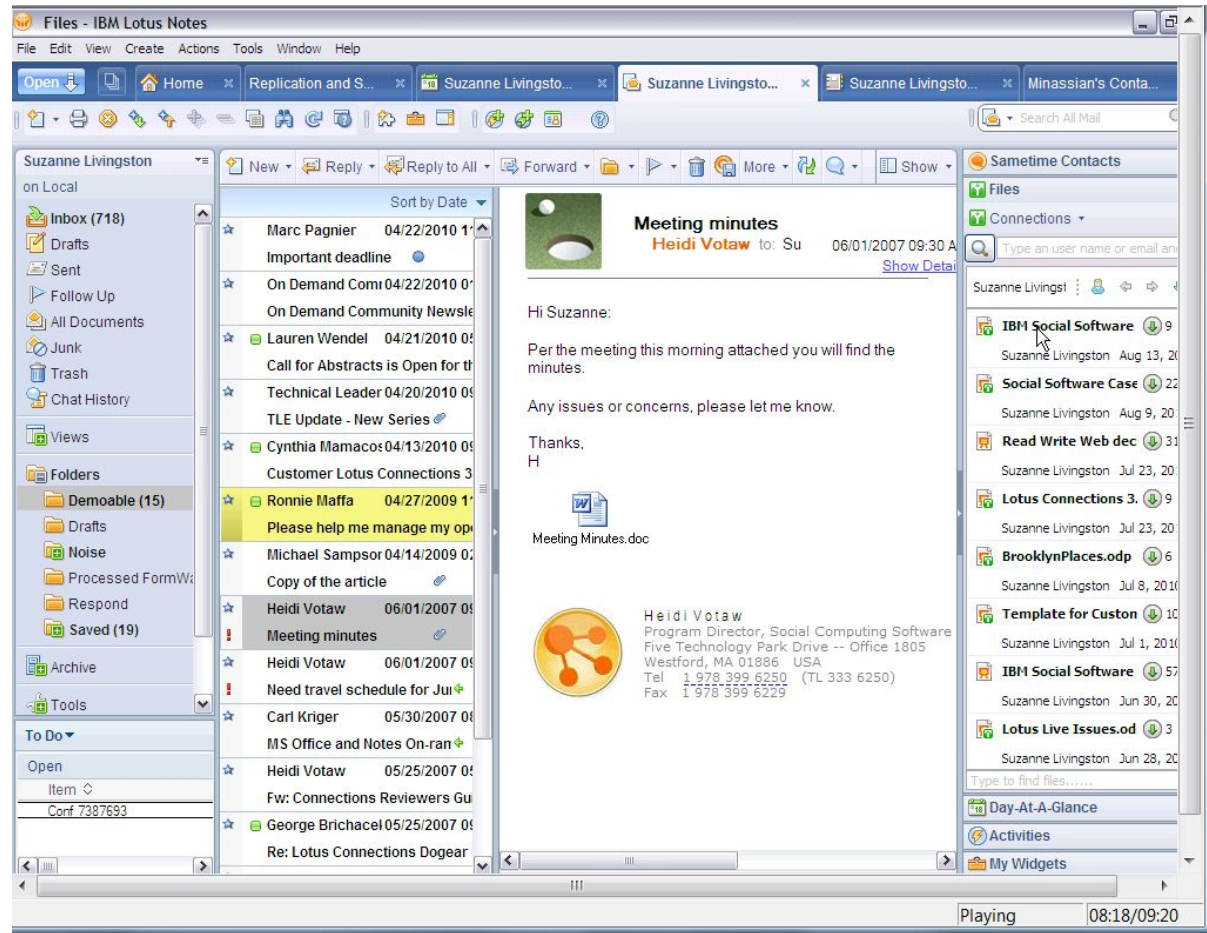

Intégration Microsoft Office, Outlook et Windows Explorer

Microsoft Office

- Ajouter un document à une activité ou blog
- Créer une liste des 'To Do' dans une activité
- Carte profile dans les noms
- Gérer les pages wiki

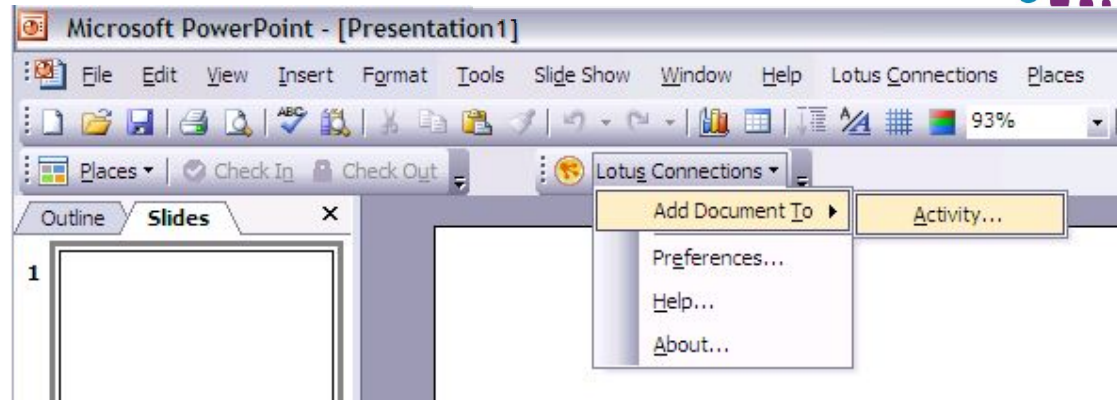

Microsoft Outlook

- Carte profile dans les noms
- Ajouter un message à une activité
- Créer un message comme 'To Do' pour une activité
- Toolbar pour accès aux services Connections

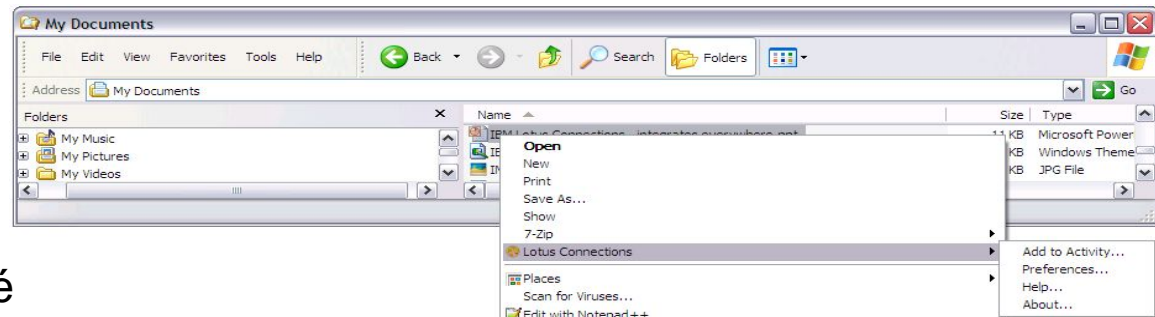

Windows Explorer

- Ajouter fichier à une activité

<https://greenhouse.lotus.com/plugins/plugincatalog.nsf/assetDetails.xsp?action=editDocument&documentId=B725B33D4CFB3C61852577B60056A406>

Intégration Microsoft SharePoint

Nouveau widget pour les Communautés

Permet d'accéder aux fichiers de Microsoft SharePoint

Ouverture et ajout de fichiers dans Microsoft SharePoint à partir des communautés

<https://greenhouse.lotus.com/plugins/plugincatalog.nsf/assetDetails.xsp?action=editDocument&documentId=07E4F669B2C58CEB852577B6005A2042>

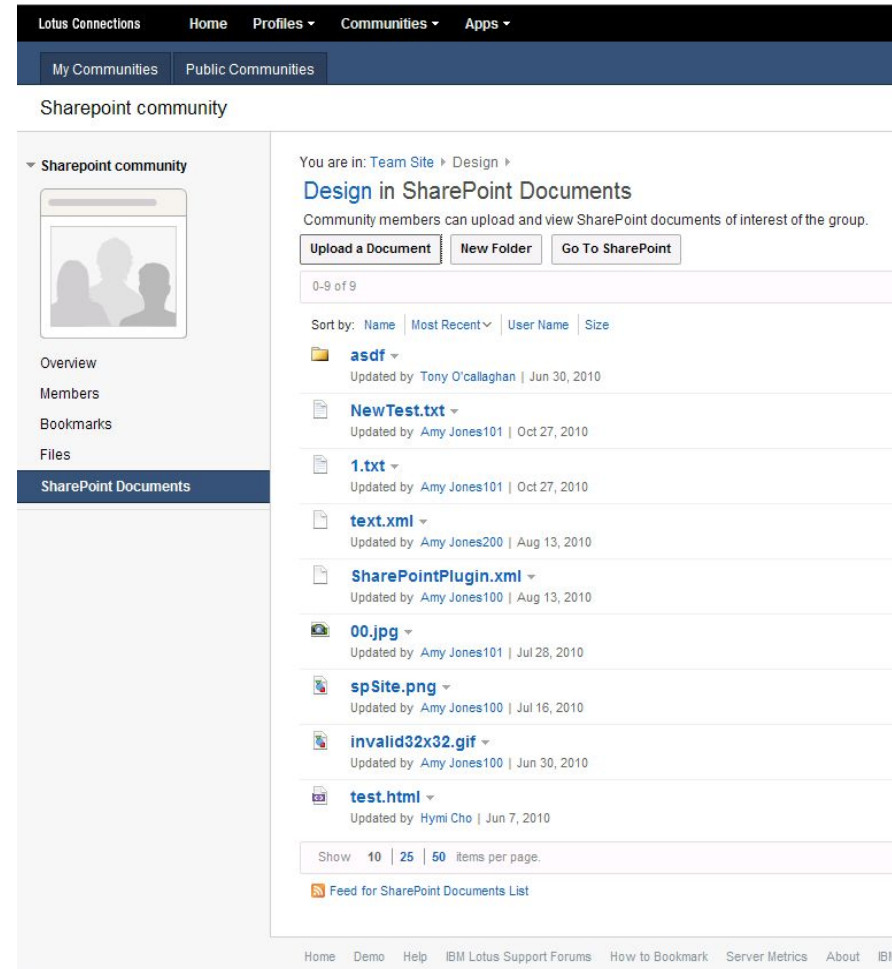

Valeur = Ajouter des capacités sociales aux contenus Sharepoint

Intégration IBM WebSphere Portal

Lotusphere2011

Nouveaux portlets Profils et nuage de tags

Recherche dans le réseau au sein du portail

Visualisation et édition des status

Basé sur WebSphere Portlet Factory et extensible

Portlets des Activités, Blogs, Signets mis à jour

<https://greenhouse.lotus.com/plugins/plugincatalog.nsf/assetDetails.xsp?action=editDocument&documentId=511C128045FCD5D1852577B60055AD81>

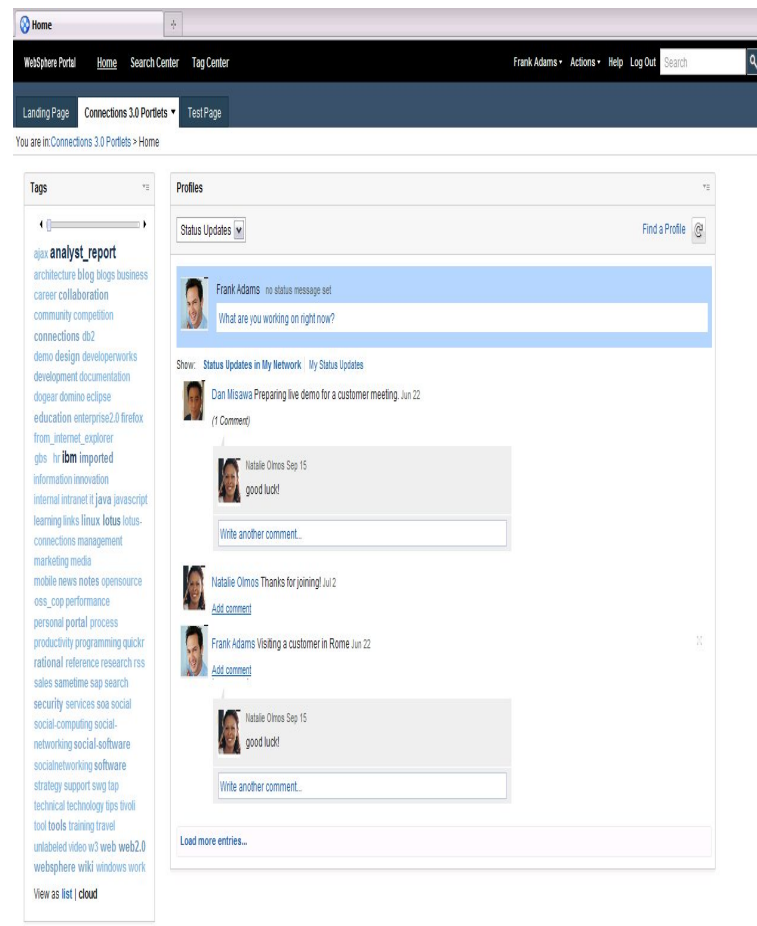

Valeur = Ajouter des capacités sociales facilement aux applications portails

Agenda

Lotus Quickr 8.5

Lotus Connections 3.0

Bientôt dans Lotus Connections

Futures

Comment démarrer

Bientôt dans Lotus Connections

Enrichir les fonctions de partage multimédia des communautés pour les photos et la vidéo

Supporter la fonction de soumission d'idée avec les IdeasBlogs

Améliorer la qualité de participation par de la modération

Connecteur Social pour Outlook

Accès aux bibliothèques d'ECM dans les communautés

Connecteur de Fichiers pour Lotus Notes

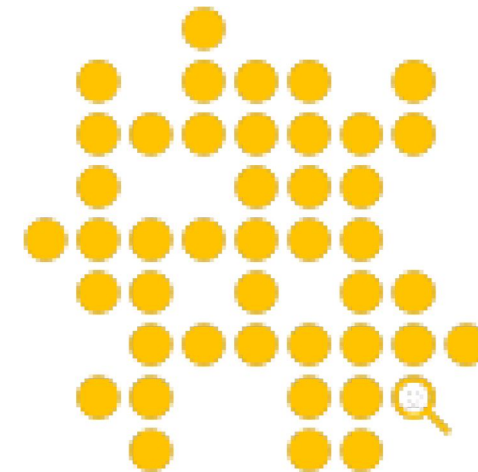

Galerie Multimedia

Chargement de photos et vidéos avec visualisation en ligne

Prévisualisation des images

Stockage dans l'espace des fichiers

Une instance multimédia par communauté

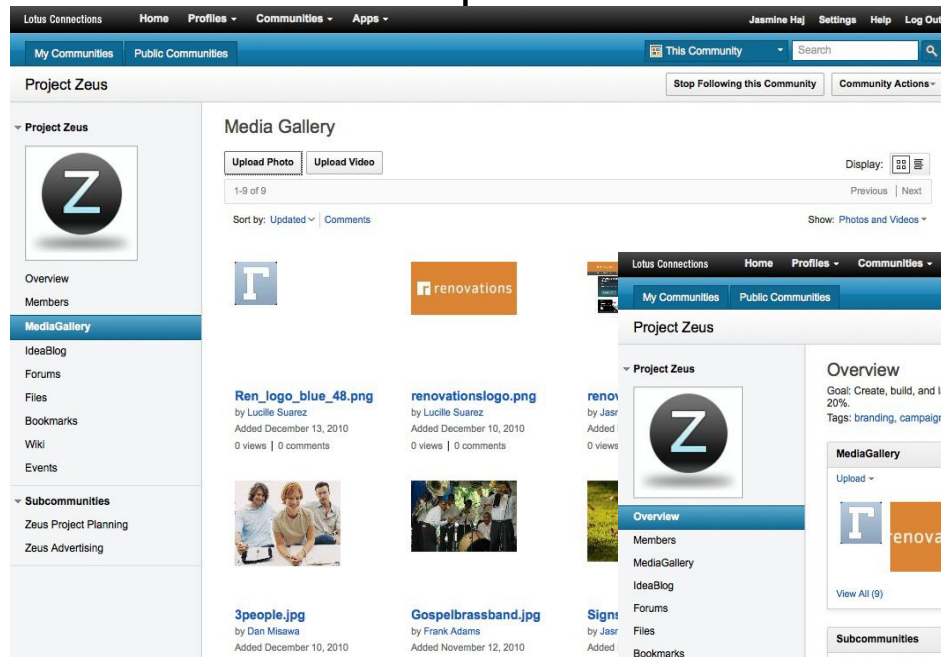

Le widget Multimedia

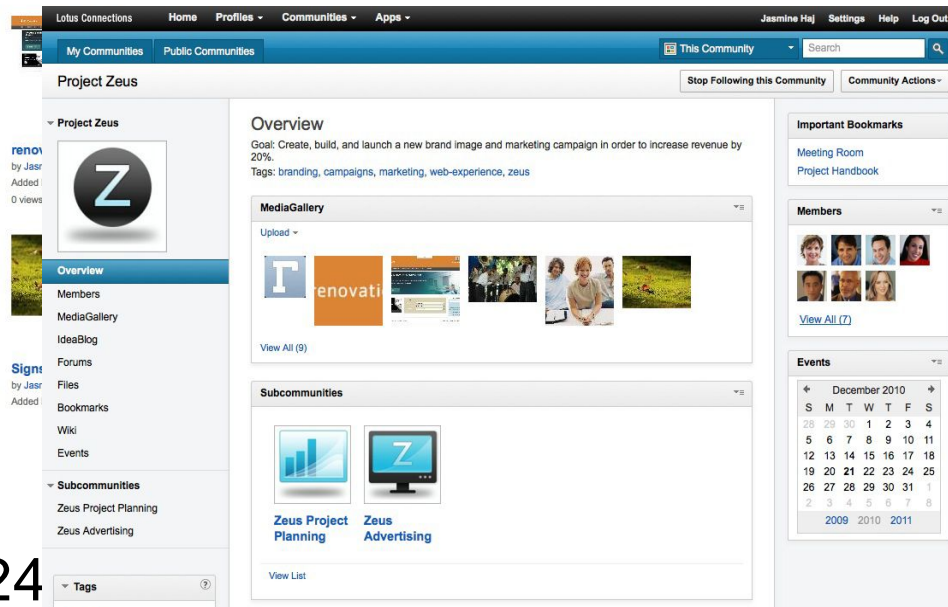

Exemple de vue

24

d'ent

Promouvoir les idées avec un Blog d'Idées

Utilisation du blog pour collecter des idées

Les soumettre au vote des lecteurs pour les filtrer et les classer

Faciliter l'ajout des commentaires associés aux idées

Une fois validées créer facilement des Activités à partir des idées pour passer de la proposition à l'action

Module à ajouter aux communautés

Classement des idées par vote

“Graduer” une Idée

Passer de la proposition à l'action en transformant l'entrée de blog d'idée en Activité

Une section correspond à l'idée et chaque commentaire associé à une entrée

On peut ainsi facilement créer des tâches assignées à des membres

Nouvelles capacités de Modération

- La modération est un gage de meilleure qualité de contenu
- Meilleur contrôle des échanges qui s'opèrent dans la communauté
- Modération sur du contenu 'marqué'
- Participation à la modération peut être déléguée aux membres de la communauté

Mode de Modération

Modération par Communauté

Services concernés :

- Blog : Entrées et Commentaires
- Fichiers des Communautés et Commentaires
- Forums

Pre-Modération

Le contenu est soumis à approbation avant publication

Post-Modération

Les contenus peuvent être marqués inappropriés, offensants, discutables légalement, le modérateur en est averti

Celui ci peut ensuite prendre une mesure de mise en quarantaine, ou de suppression du marqueur

Moderation

Content Approval

Blogs

Entries

Comments

Files

Forums

Flagged Content

Blogs

Entries

Comments

Files

Forums

[< Back to Flagged Content - Blog Entries](#)

Improve Startup Time by Removing Your Windows Password

Al Moreno | Updated May 5 | Blog: [Performance Tips](#) | Tags: [windows tips](#) [advice](#) [productivity](#)

This content is flagged and awaiting review.

I'm *tired* of entering my Windows password everytime I start up my workstation so I found a way to remove the password on my Administrator account. Just follow these simple instructions:

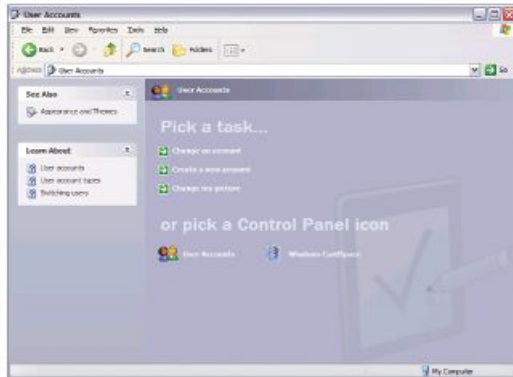

1. Click on: **Start > Control Panel > User Accounts**
2. Under the account you normally use, go to "Change or remove my password".
3. Change your password and leave the new password field blank and click Save.

Now I can boot up my workstation and have it go straight into Windows!

[Quarantine](#) [Edit](#) [Dismiss](#) [Delete](#)

Flags (3)

Samantha Daryn This violates security rules and regulations. [Today 2:15 PM](#)

Christina Milan This recommendation is not appropriate. [May 11](#)

Amadou Alain People should not follow this person's advice. [May 9](#)

Connecteur Social pour Outlook

Les profils du réseau sont synchronisés avec les contacts

Enregistrement des photos et meta données du profil dans les données du contact

Prévisualisation contextuelle des données des activités associées

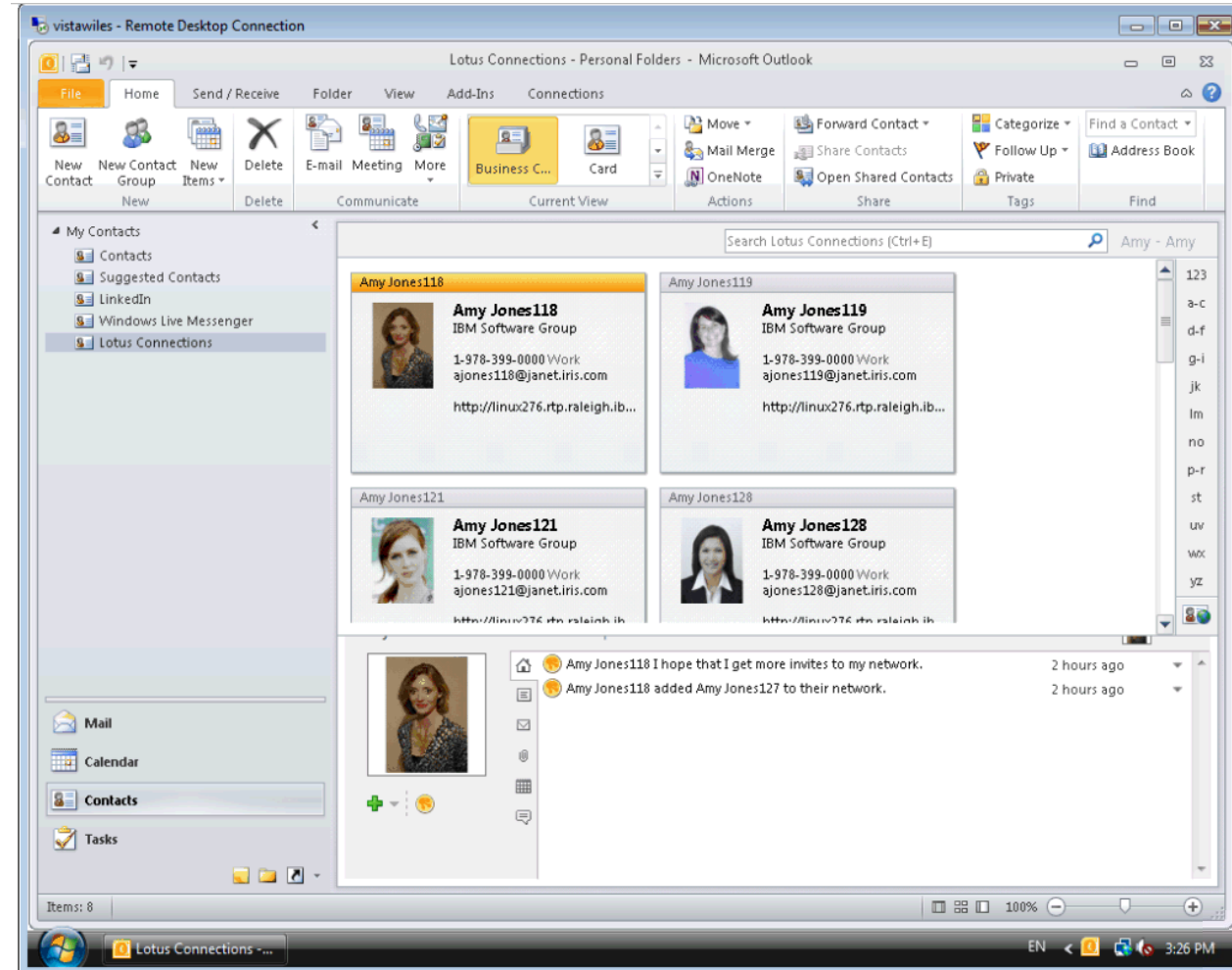

Connecteur Social pour Outlook

Prévisualisation contextuelle des activités associées à un message

Invitation à son réseau à partir d'un message

Possibilité de décider de suivre une personne à partir d'un message

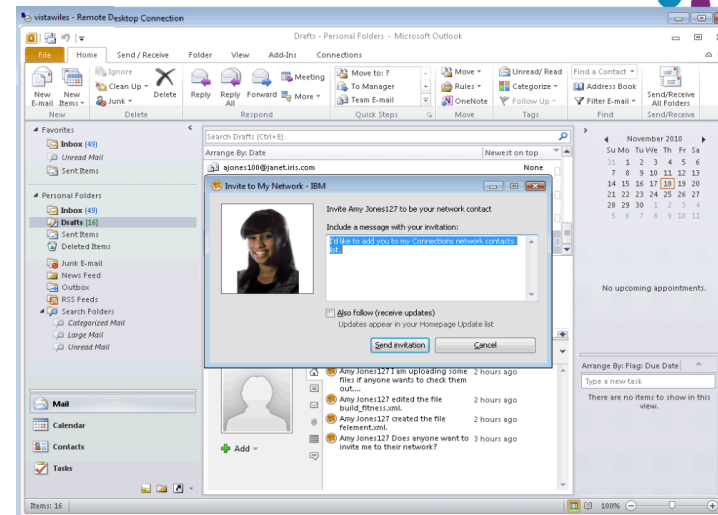

Onglet Connections sur le ruban Outlook

Recherche dans les profils à partir de l'email

Copie de mail et des données associées dans une activité

Recherche dans les données de Connections

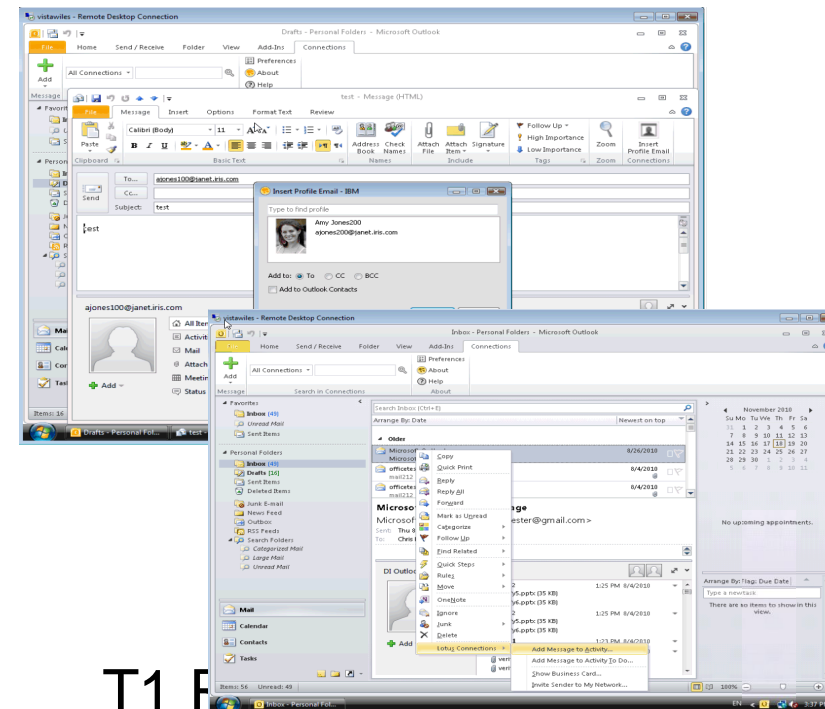

Communauté : accès à une librairie d'ECM

Ajout par customisation d'un widget d'accès à une librairie ECM

Liaison entre la librairie ECM (CM8 ou FileNet)

Interaction avec le contenu ECM à partir de la communauté

Zeus Project Planning

Project Zeus

Zeus Project Planning

Overview
Members
Wiki
Activities
Blog
Bookmarks
Custom Library

New to Custom Library?
Custom Library allows you to interact with documents and their metadata from ECM systems.
[Learn More](#)

You are in: Marketing

[Upload a File](#) [New Folder](#) Display:

Showing 1-4 Previous | Next

Name	Last Updated	Updated By	Size
Small Business Solutions.odt	Yesterday	Samantha Daryn	281 KB
draft spreadsheet.ods	Yesterday	Samantha Daryn	6 KB
Company meeting.odp	Yesterday	Samantha Daryn	1.16 MB
Prospero Org Chart.ppt	1/27/11	wpadmin	129 KB

Show 10 | 25 | 50 items. Previous | Next

[Subscribe to this library](#) [Enable editing \(requires connectors\)](#)

Home Demo Help IBM Lotus Support Forums How to Bookmark Server Metrics About IBM Connections on ibm.com Submit Feedback

Add Content

- Wiki
- Custom Library**

Edit Custom Library Settings

Connection **Customize**

*Title: Sales

Configure access to the document repository.

Connected to: Sales

Server: http://lwecm.raleigh.ibm.com:9081

Log in with my current credentials

User ID: ana

Password: ●●●●●●

Log In

Select an item:

- Business Partners
- Dev
- Extreme Blue
- Sales**

Edit Custom Library Settings

Connection **Customize**

Widget

Select a view to filter and display documents.

View: Documents modified in the last day

Application

Select a column and sort order.

Sort column: Last Updated Descending (Newest to Oldest)

[Restore Defaults](#)

Save [Cancel](#)

Custom Library

- draft Cyberdyne.odt**
Updated by ana | Today at 11:28 AM
- RenovationBudget.xls**
Updated by mark | Today at 11:12 AM
- Maximus Proposal Customer Briefing.odt**
Updated by joe | Today at 11:09 AM
- Renovations Inc.odt**
Updated by joe | Today at 11:08 AM
- VP2010.101**
Updated by ana | Today at 11:06 AM

[View All](#)

Sales

You are in: Sales > Nov

Upload a File **New Folder** **Views**

Showing 1-5 [Previous](#) | [Next](#)

Name	Last Updated	Updated By	Size
New Folder	10/20/10	mark	
EmergingOpportunities.html	11/12/10	joe	6 B
Company B.jpg	11/12/10	Administrator	94 KB
Confirmation.txt	11/12/10	Administrator	89 KB
Company A.odt	10/27/10	mark	6 KB

Show: 10 | **25** | 50 items. [Previous](#) | [Next](#)

[Subscribe to this folder](#) [Check connector installation](#)

Agenda

Lotus Quickr 8.5

Lotus Connections 3.0

Bientôt dans Lotus Connections

Futures

Comment démarrer

Futures: Les thèmes de l'offre Social Software Next

“Social Evolution”

Support de *IBM Vulcan* avec de nouveaux services et une intégration plus poussée

Besoin de travailler en mode stream

Accès en tout lieu à tout moment

Besoin de priorisation et de limiter la dispersion

Expérience de collaboration consistante et intégrée

Extension des communautés pour les groupes

Ajout de fonctions pour répondre aux besoins du travail en groupe pour partager et collaborer

Partager et Collaborer au sein de groupes de personnes

Supporter différents groupes avec des besoins “sociaux” différents

“Business to Consumer”

Création et gestion de communautés de clients

Engager des conversations avec les clients pour développer la fidélité et le revenu

Comprendre comment les échanges fonctionnent et dégager les tendances

Support d'ouverture et de choix

“Social Everywhere”

Mettre à disposition ces fonctionnalités avancées partout où elles sont requises en contexte

Connect and Share

My Activity Stream For Me Notifications Saved Discover

Show: All Updates Display: [List Icon] [Grid Icon]

- You have a new voice message
11:37 AM [Comment](#) [Recommend](#)
- Dan Misawa Investments has been approved by Dan Misawa
10 Jan [Comment](#) [Recommend](#)
- Frank Adams The Investments has been submitted for review by Frank Adams
10 Jan [Comment](#) [Recommend](#)
- You have a new voice message
10 Jan [Comment](#) [Recommend](#)
- Silanis Site Update.odp has been digitally signed and is ready for publish
10 Jan [Comment](#) [Recommend](#)
- Coremetrics report
10 Jan [Comment](#) [Recommend](#)
- Project Zeus Community - Content was updated
10 Jan [Comment](#) [Recommend](#)
- Dan Misawa exceeded customer discount amount
10 Jan [Comment](#) [Recommend](#)
- Gardner Raynes has updated Q1 Project Plan.mpp in Sharepoint

Mail

My Inbox Highlights Sent Drafts All

3 new messages

- FrankAdams** 1/7
[Files] Frank Adams has shared a file
- alerts** 1/7
[Communities] Project Zeus content has been updated
- alerts** 1/4
[Communities] Project Zeus content has been updated
- FrankAdams** 1/4
[Files] Frank Adams has shared a file
- Marketing Department** 12/28
Rescheduled: Discuss Web Site (Dec 31 02:00 PM EST)
- FrankAdams** 12/28
[Files] Frank Adams has shared a file
- Dan Misawa** 12/15
Website text and image changes

[View Full Inbox >](#)

Calendar

Wed Jan 12 2011

I am available

Home

Customize

Search

Connect and Share

My Activity Stream For Me Notifications Saved Discover

Show: All Updates

Display: [List Icon]

You have a new voice message

11:37 AM [Comment](#) [Recommend](#)

Dan Misawa Investments has been approved by Dan Misawa

10 Jan [Comment](#) [Recommend](#)

Frank Adams The Investments has been submitted for review by Frank Adams

10 Jan [Comment](#) [Recommend](#)

You have a new voice message

10 Jan [Comment](#) [Recommend](#)

Silanis Site Update.odp has been digitally signed and is ready for publish

10 Jan [Comment](#) [Recommend](#)

Coremetrics report

10 Jan [Comment](#) [Recommend](#)

Project Zeus Community - Content was updated

10 Jan [Comment](#) [Recommend](#)

Dan Misawa exceeded customer discount amount

10 Jan [Comment](#) [Recommend](#)

Gardner Raynes has updated Q1 Project Plan.mpp in Sharepoint

Project Zeus Community - Content was updated

My Communities

Vote for this Idea

Comment

Stop Following

[View in IdeaBlog](#)

Frank Adams shared this idea with you

Campaign for product ideas

Jasmine Haj | 11 Nov | 1 Comment | 7 Visits

2 votes

I think we should use Lotus Connections externally to generate ideas from our customers!

Comments

About this Idea

Frank Adams commented moments ago

This is great Jas! With the new Customer Experience suite, we could tailor a campaign to our new service promotion!

Add a comment

Save

Cancel

Wed Jan 12 2011

I am available

Home Mail 3 Calendar People Communities Apps + Share Jasmine Haj

Home Customizable

Share Task Forum Email Time Tracker

Search

Connect and Share

My Activity Stream For Me Notifications

Show: All Updates

You have a new voice message
11:37 AM Comment Recommend

Dan Misawa Investments has been approved by Dan Misawa
10 Jan Comment Recommend

Frank Adams The Investments has been submitted for review by Frank Adams
10 Jan Comment Recommend

You have a new voice message
10 Jan Comment Recommend

Silanis Site Update.odp has been digitally signed and is ready for publish
10 Jan Comment Recommend

Coremetrics report
10 Jan Comment Recommend

Project Zeus Community - Content was updated
10 Jan Comment Recommend

Dan Misawa exceeded customer discount amount
10 Jan Comment Recommend

Gardner Raynes has updated Q1 Project Plan.mpp In Sharepoint

alerts
[Communities] Project Zeus content has been updated 1/7

alerts
[Communities] Project Zeus content has been updated 1/4

FrankAdams
[Files] Frank Adams has shared a file 1/4

Marketing Department
Rescheduled: Discuss Web Site (Dec 31 02:00 PM EST) 12/28

FrankAdams
[Files] Frank Adams has shared a file 12/28

Dan Misawa
Website text and image changes 12/15

[View Full Inbox >](#)

Calendar

Wed Jan 12 2011

I am available

Home Mail Calendar People Communities Apps + Share Jasmine Haj

Mail Mail-Inbox

Jasmine Haj dom853/renovations

New Reply Reply To All Forward Mark As More Show

Sort by Date

Inbox (6)	FrankAdams 01/07 04:22PM
Drafts	[Files] Frank Adams has shared a fi
Sent	★ alerts 01/07 04:22PM
Follow Up	[Communities] Project Zeus cont
All Documents	alerts 01/04 10:30PM
Junk	[Communities] Project Zeus conten
Trash	★ FrankAdams 01/04 10:30PM
Views	[Files] Frank Adams has shared :
Folders	Marketing Department 12/28/10 09:25AM
Tools	Rescheduled: Discuss Web Site (De
Other Mail	★ FrankAdams 12/28/10 01:25AM
	[Files] Frank Adams has shared :
	Dan Misawa 12/15/10 06:49PM
	Website text and image changes
	★ Ted Amado 12/15/10 06:32PM
	Client update: Greenwell report
	★ Frank Adams 12/15/10 05:54PM
	Organizational Announcement
	★ Frank Adams 12/15/10 05:32PM
	Website

[Files] Frank Adams has shared a file
FrankAdams@renovations.com Tuesday, January 04, 2011 10:30PM
 To: jhaj@renovations.com [Show Details](#)

[View in files](#) →

Share Add to Folders Stop Following

 Description: No description for this file
 Size: 1.16 MB
[Preview](#) | [Download this file](#)

Comments About this File Versions (1)

 Dennis Michaels commented on 12/15/10
 Is this what we are planning to show at the quarterly meeting?

 Frank Adams commented on 12/15/10
 I added the new financials but they are pending approval from the Finance Dept

[Add a comment](#)

Activity Stream

- Silanis Site Update.odp has been digitally signed and is ready for publish 6 Jan
- Project Zeus Community - Content was updated 6 Jan
- The budget report for September 2010 is now ready for preview 6 Jan
- Dan Misawa exceeded customer discount amount 6 Jan
- Alert: Your expense statement has been approved 6 Jan
- Coremetrics Alert: Average Online Order Value Low 6 Jan
- Dennis Michaels ProductBrief.odp 5 Jan

Activity Stream

< Home Expense Report

Details View All

Dan Misawa
My Trip 1/2/11
Client Briefing
Boston, MA
\$1000

Activity Stream

< Back Company Meeting.odp

Share Add Comment Preview

7 slides

Updated 2 weeks ago
Owner Jasmine Haj
Description Latest version of the presentation for the 2011 company meeting.

39

T1 R

Améliorations du Microblogging

Ajout d'images dans les status

Upload facile et rapide

Prévisualisation en vignette

Fonction "J'aime" sur les status

Donner un feedback par simple click

Voir qui d'autre apprécie cette entrée

Recherche dans les entrées du Microblogging

En étendant au réseau et au delà

Recherche sur des Hashtags

Extension des fonctions analytics

Nuage de tags du microblog

Visualisation des contributeurs sur mots clés

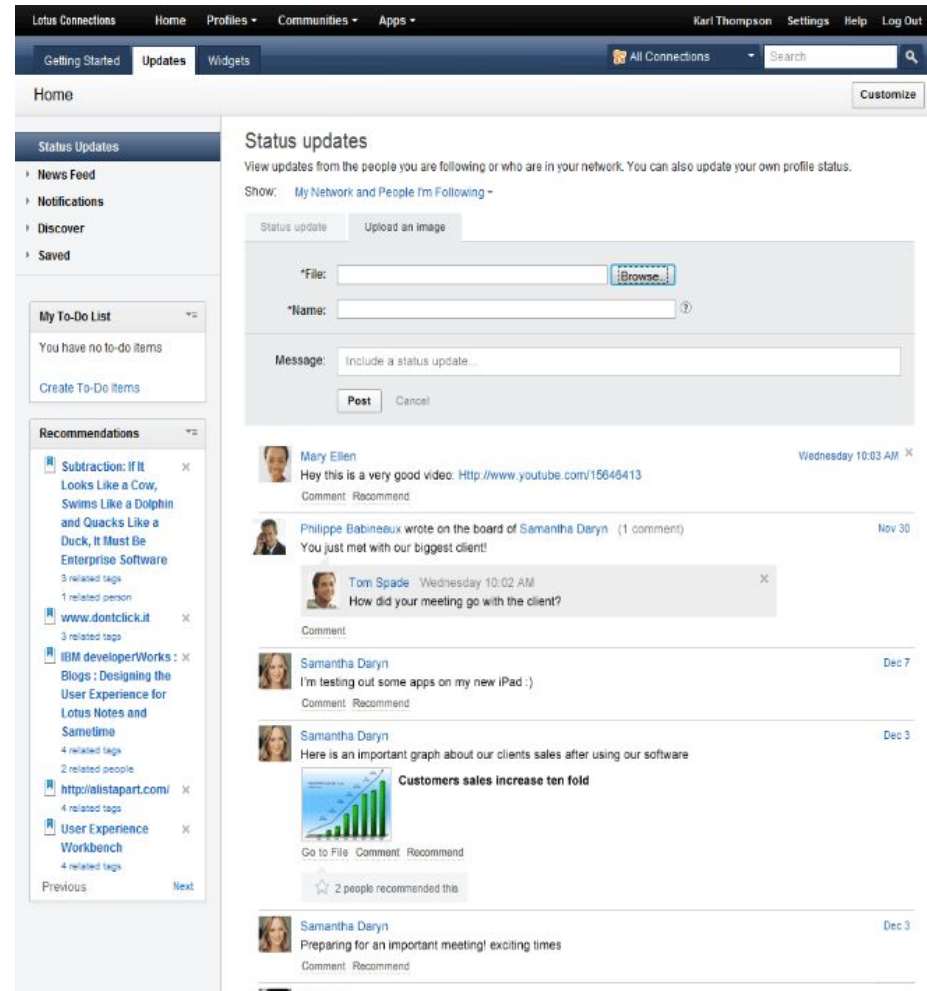

Lotus Connections Home Profiles Communities Apps Karl Thompson Settings Help Log Out

Getting Started Updates Widgets All Connections Search

Home

Customize

Status Updates

- News Feed
- Notifications
- Discover
- Saved

My To-Do List

You have no to-do items

Create To-Do Items

Recommendations

- Subtraction: If It Looks Like a Cow, Swims Like a Dolphin and Quacks Like a Duck, It Must Be Enterprise Software
 - 3 related tags
 - 1 related person
- www.dontclick.it
 - 3 related tags
- IBM developerWorks : Blogs : Designing the User Experience for Lotus Notes and Sametime
 - 4 related tags
 - 2 related people
- http://alistapart.com/
 - 4 related tags
- User Experience Workbench
 - 4 related tags

Previous Next

Status updates

View updates from the people you are following or who are in your network. You can also update your own profile status.

Show: My Network and People I'm Following

Status update Upload an image

*File:

*Name: ?

Message:

 **Mary Ellen** Wednesday 10:03 AM X

Hey this is a very good video: [Http://www.youtube.com/15648413](http://www.youtube.com/15648413)

[Comment](#) [Recommend](#)

 **Philippe Babineux** wrote on the board of **Samantha Daryn** (1 comment) Nov 30

You just met with our biggest client!

 **Tom Spade** Wednesday 10:02 AM X

How did your meeting go with the client?

[Comment](#)

 **Samantha Daryn** Dec 7

I'm testing out some apps on my new iPad :)

[Comment](#) [Recommend](#)

 **Samantha Daryn** Dec 3

Here is an important graph about our clients sales after using our software

Customers sales increase ten fold

[Go to File](#) [Comment](#) [Recommend](#)

☆ 2 people recommended this

 **Samantha Daryn** Dec 3

Preparing for an important meeting! exciting times

[Comment](#) [Recommend](#)

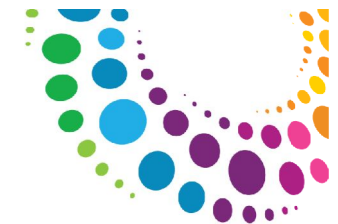

Status Updates

Related Topics

- [all hands](#)
- [business partners](#)
- [case studies](#)
- [domino designer](#)
- [file sharing](#)
- [lotus connections](#)
- [lotus knows](#)
- [lotus live](#)
- [media library](#)
- [org chart](#)
- [project vulcan](#)
- [social commerce](#)
- [social media](#)
- [social software](#)
- [user experience](#)

Active Members

Moore, Marty T.	29
Slavens, Baan B.	26
VAN DE GRAAF, PETER	26
Ambler, Heidi R.	26
Reckling, Christopher J.	25
Schirmer, Andrew L.	25

Status Updates

View & search updates from all people or from people who are in your network.

Show: Updates from Everyone Updates from My Network

Showing 1 - 10 of 715

[Previous](#) | [Next](#)

Brill, Edward R. (Ed) wrote Thursday at 10:16 AM
All **lotusphere** 2011 preparation, all the time #LS11
[Add comment](#)

Rooney, John wrote Thursday at 9:54 AM
First Social Media Aggregator scrum of 2011. If you haven't seen it, check out the Aggregator for **lotusphere**, <http://www-949.ibm.com/social/lotusphere/>
[Add comment](#)

Hall, Matthew J. wrote on the board of **Picciano, Robert** Jan 5
Happy New Year, Bob - hope you have a great one in 2011 and **lotusphere** is success!
[Add comment](#)

Ambler, Heidi R. wrote Jan 5
lotusphere overload :) I can't believe it's already January!
[Add comment](#)

Hayman, Liza Beth wrote Jan 5
In a **lotusphere** messaging advisory with Ray Wang-Constellation Research. Finishing SWOT and will post notes to the Activity for those who are interested.
[Add comment](#)

Extension des fonctions de Communautés

Widget de gestion d'évènements

Ajout d'un calendrier de communauté

Vue Jour, Semaine, Mois

Prévisualisation sur la page de la communauté

Support des évènements récurrents

Flux iCal pour intégration dans les agendas de messagerie comme Lotus Notes

Intégration dans le flux d'activités de Connections et recherche

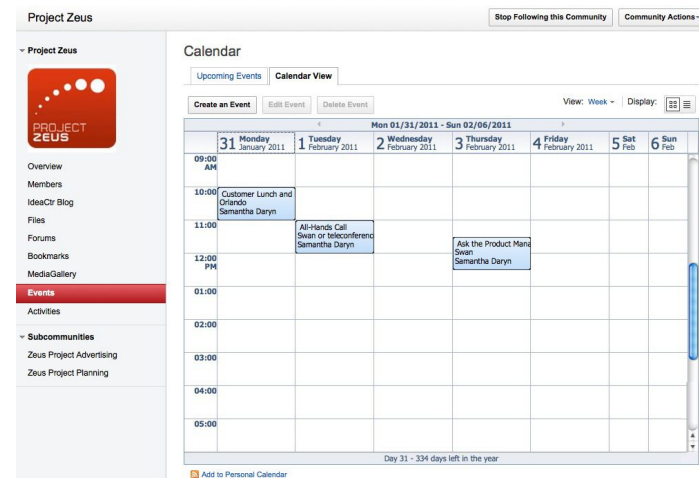
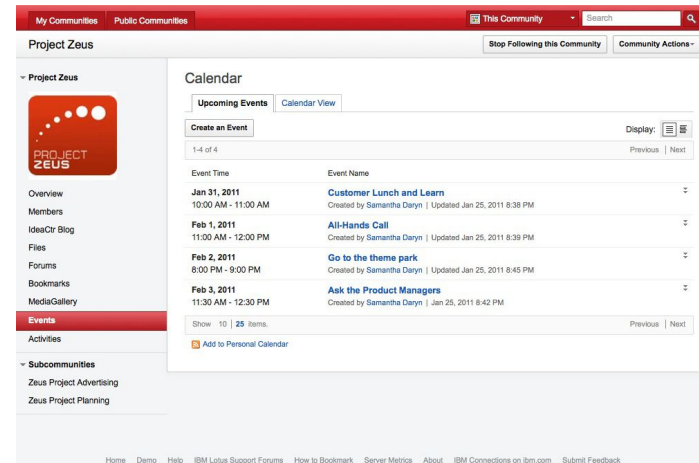

Support des groupes LDAP

Ajout de groupe LDAP à une communauté

Synchronisation des groupes LDAP et des membres de communautés

Business to Consumer

Rapports/Tableaux de bord pour suivre l'adoption et la vitalité des communautés

Ensemble de métriques pré définis pour tous les services de Connexions

Contenus en database

Page de visualisation

Utilisateurs cibles

Admin métier et IT

Admin de communautés, de Blog, etc

Extension possible

Analyse par drill/down des données

Création, modification des indicateurs

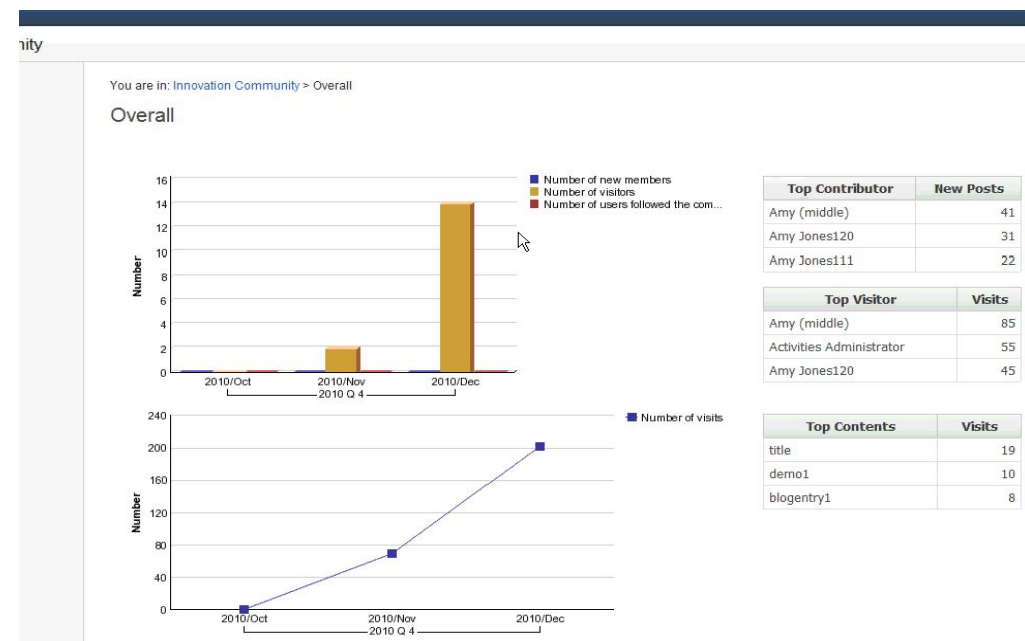

Drill Down

Passage d'une vue statique à une vue dynamique

Lotus Connections Home Profiles Communities Apps Samantha Daryn Settings

Metrics

- Connections Overall
- Activities
- Blogs
- Bookmarks
- Communities
- Files
- Usage
- Users
- Storage**
- Forums
- Profiles
- Wikis
- Custom Reports

You are in: Files > Storage

Storage

View metrics: [v] More actions: [v] Filter by: None View time period: Last 4 years Display: [table]

Legend: Number (Green, Red, Blue, Yellow, Pink)

Accès aux données complémentaires par clic droit

	2007	2008	2009	2010
Number of libraries whose size is between 1 byte and 5 MB	11	107,417,742.10	1,103,958,696.67	10,732,416.14
Number of libraries whose size is between 5 MB and 50 MB	8	70,484,129.49	948,064,398.80	13,207,627.40
Number of libraries whose size is between 50 MB and 150 MB	34	25,232,255.12	444,306,519.32	
Number of libraries whose size is between 150 MB and 350 MB	7	75,894,126.30	816,097,608.57	2,512,792.78
Number of libraries whose size is greater than 350 MB	2	31,166,580.99	399,808,685.04	898,483.93

Rapports personnalisés

- › Connections Overall
- › Activities
- › Blogs
- › Bookmarks
- › Communities
- › Files
- › Forums
- › Profiles
- › Wiki
- Custom Reports

Customized Reports

Select a custom report to display. These reports are stored in <location>. [Learn how to create a report.](#)

Open a report:

Select Report

Select a report to open:

- [-] All Folders
 - [+] Activities
 - [+] Blogs
 - [+] Bookmarks
 - [+] Communities
 - [+] Files
 - [-] Key Reports 2010
 - [+] Forums
 - [+] Profiles
 - [+] Wikis

Présentation de rapports personnalisés avec Cognos Studio

46

Agenda

Lotus Quickr 8.5

Lotus Connections 3.0

Bientôt dans Lotus Connections

Futures

Comment démarrer

Comment démarrer

Lotus Greenhouse

Lotus Connections V3
Lotus Quickr Domino & J2EE 8.5

Wikis

Lotus Connections

<http://www-10.lotus.com/ldd/lcwiki.nsf>

Lotus Quickr

<http://www-10.lotus.com/ldd/lqwiki.nsf>

TEC - Technical Exploration Center - @ Paris

Accélérer le cycle de découverte des logiciels IBM

Les ressources hardware et software du TEC à Bois-Colombes sont disponibles gratuitement :

EOTs - Exploration of Technology

Découvrir la valeur des logiciels IBM: Présentations, vidéos, démonstrations

POTs – Proof of Technology Lotus Quickr Domino **24 mai 2011**

POTs – Proof of Technology Lotus Connections **31 mai/1 juin 2011**

Démontrer les capacités des logiciels IBM

Présentations

Labs et hands-on ...

You're invited

« Les équipes Sales et TechSales de IBM Software, sont à votre disposition pour réserver des machines et des ateliers »

Liste des POT (Proof of Technologies) Lotus

TEC : Site de Bois Colombes

Inscription auprès de votre
contact commercial

Les solutions IBM Software Services

La formation

La réussite de vos projets **pass**e par les **bonnes formations**

L'expertise / Le conseil

La réussite de vos projets nécessite de l'**expertise technique et fonctionnelle**

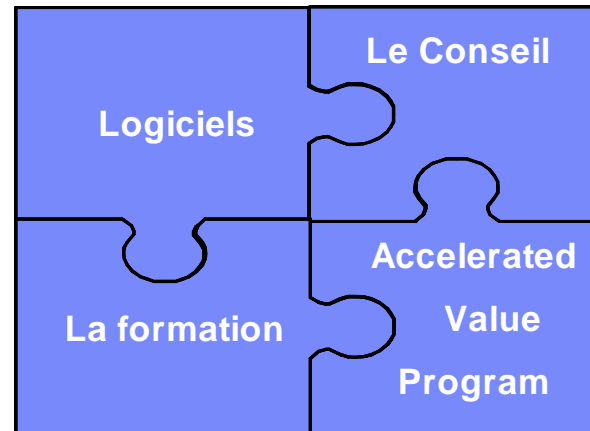

L'offre « Accelerated Value »

La réussite de vos projets nécessite un **suivi sur le long terme**

Votre contact :

Bruno Guillon
Software Services Sales Manager
 01.58.75.22.71 - 06.88.05.84.15
 ✉ guillon.b@fr.ibm.com

ibm.com/software/fr/services

T1 Réseau social d'ent

Questions

Legal Disclaimer

© IBM Corporation 2011. All Rights Reserved.

The information contained in this publication is provided for informational purposes only. While efforts were made to verify the completeness and accuracy of the information contained in this publication, it is provided AS IS without warranty of any kind, express or implied. In addition, this information is based on IBM's current product plans and strategy, which are subject to change by IBM without notice. IBM shall not be responsible for any damages arising out of the use of, or otherwise related to, this publication or any other materials. Nothing contained in this publication is intended to, nor shall have the effect of, creating any warranties or representations from IBM or its suppliers or licensors, or altering the terms and conditions of the applicable license agreement governing the use of IBM software.

References in this presentation to IBM products, programs, or services do not imply that they will be available in all countries in which IBM operates. Product release dates and/or capabilities referenced in this presentation may change at any time at IBM's sole discretion based on market opportunities or other factors, and are not intended to be a commitment to future product or feature availability in any way. Nothing contained in these materials is intended to, nor shall have the effect of, stating or implying that any activities undertaken by you will result in any specific sales, revenue growth or other results.

If the text contains performance statistics or references to benchmarks, insert the following language; otherwise delete:
 Performance is based on measurements and projections using standard IBM benchmarks in a controlled environment. The actual throughput or performance that any user will experience will vary depending upon many factors, including considerations such as the amount of multiprogramming in the user's job stream, the I/O configuration, the storage configuration, and the workload processed. Therefore, no assurance can be given that an individual user will achieve results similar to those stated here.

If the text includes any customer examples, please confirm we have prior written approval from such customer and insert the following language; otherwise delete:
 All customer examples described are presented as illustrations of how those customers have used IBM products and the results they may have achieved. Actual environmental costs and performance characteristics may vary by customer.

Please review text for proper trademark attribution of IBM products. At first use, each product name must be the full name and include appropriate trademark symbols (e.g., IBM Lotus® Sametime® Unyte™). Subsequent references can drop "IBM" but should include the proper branding (e.g., Lotus Sametime Gateway, or WebSphere Application Server). Please refer to <http://www.ibm.com/legal/copytrade.shtml> for guidance on which trademarks require the ® or ™ symbol. Do not use abbreviations for IBM product names in your presentation. All product names must be used as adjectives rather than nouns. Please list all of the trademarks that you use in your presentation as follows; delete any not included in your presentation. IBM, the IBM logo, Lotus, Lotus Notes, Notes, Domino, Quickr, Sametime, WebSphere, UC2, PartnerWorld and Lotusphere are trademarks of International Business Machines Corporation in the United States, other countries, or both. Unyte is a trademark of WebDialogs, Inc., in the United States, other countries, or both.

If you reference Adobe® in the text, please mark the first use and include the following; otherwise delete:
 Adobe, the Adobe logo, PostScript, and the PostScript logo are either registered trademarks or trademarks of Adobe Systems Incorporated in the United States, and/or other countries.

If you reference Java™ in the text, please mark the first use and include the following; otherwise delete:
 Java and all Java-based trademarks are trademarks of Sun Microsystems, Inc. in the United States, other countries, or both.

If you reference Microsoft® and/or Windows® in the text, please mark the first use and include the following, as applicable; otherwise delete:
 Microsoft and Windows are trademarks of Microsoft Corporation in the United States, other countries, or both.

If you reference Intel® and/or any of the following Intel products in the text, please mark the first use and include those that you use as follows; otherwise delete:
 Intel, Intel Centrino, Celeron, Intel Xeon, Intel SpeedStep, Itanium, and Pentium are trademarks or registered trademarks of Intel Corporation or its subsidiaries in the United States and other countries.

If you reference UNIX® in the text, please mark the first use and include the following; otherwise delete:
 UNIX is a registered trademark of The Open Group in the United States and other countries.

If you reference Linux® in your presentation, please mark the first use and include the following; otherwise delete:
 Linux is a registered trademark of Linus Torvalds in the United States, other countries, or both.
 Other company, product, or service names may be trademarks or service marks of others.

If the text/graphics include screenshots, no actual IBM employee names may be used (even your own), if your screenshots include fictitious company names (e.g., Renovations, Zetta Bank, Acme)

